

ANEXO VII

Centros de actividad a efectos de lo previsto en el artículo 6.2 del Decreto 47/2015, de 7 de mayo, del Consejo de Gobierno por el que se establece un único modelo de tarjeta de estacionamiento para personas con movilidad reducida en el ámbito de la Comunidad de Madrid y en el artículo 5.2 del Real Decreto 1056/2014, de 12 de diciembre, por el que se regulan las condiciones de emisión y uso de la tarjeta de estacionamiento para personas con discapacidad.

PUENTE DE VALLECAS

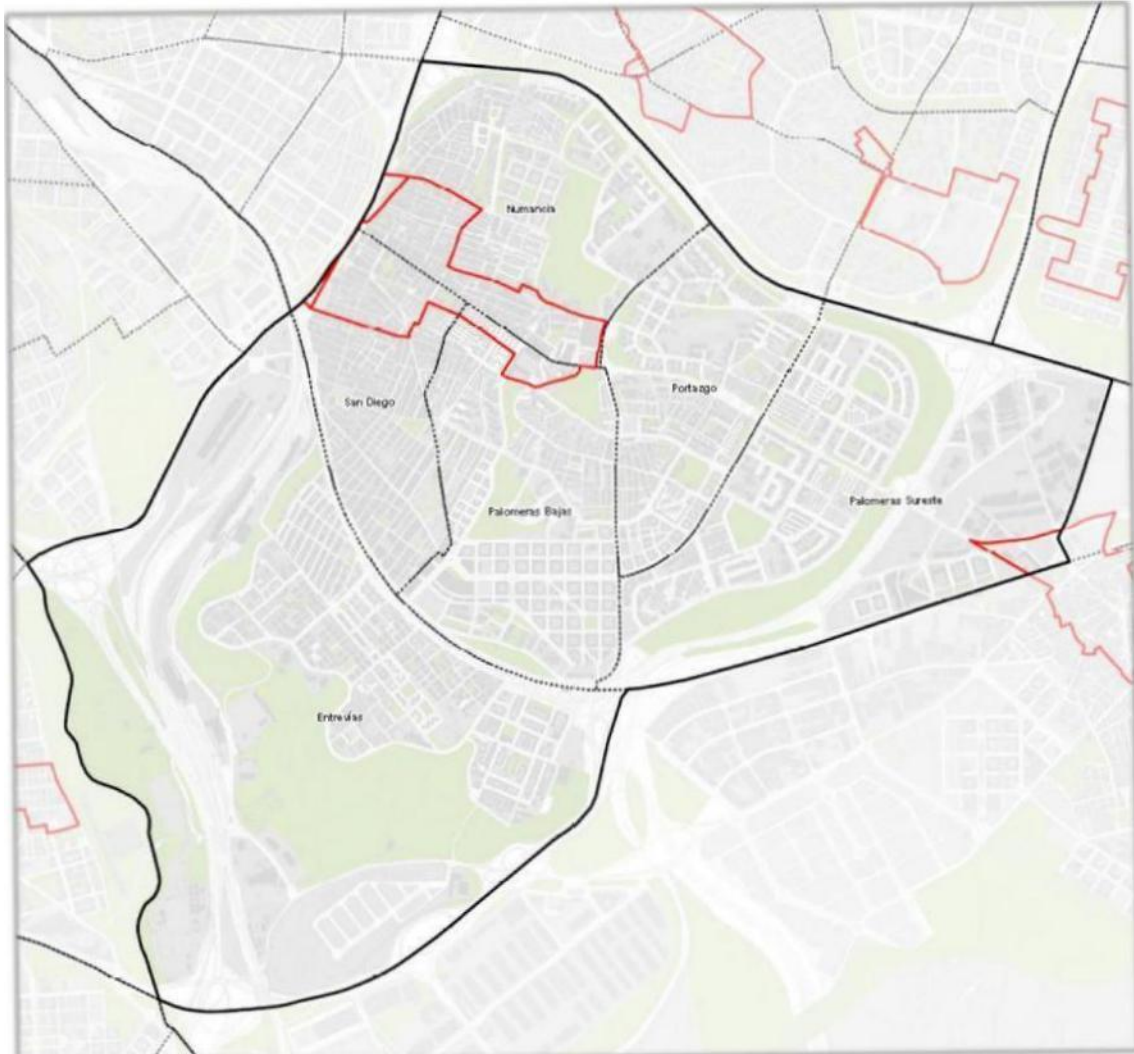

VILLAVERDE

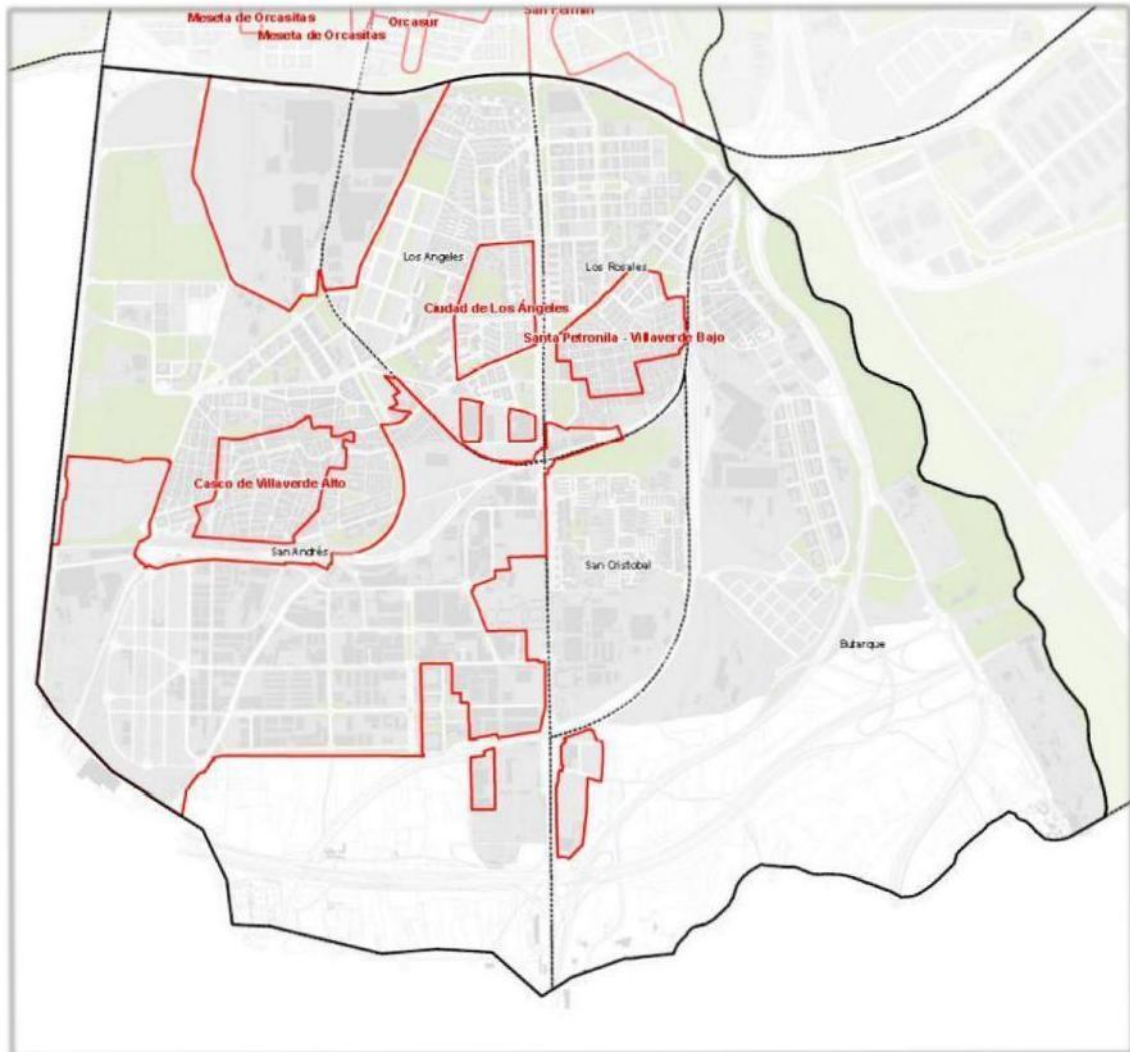

CARABANCHEL

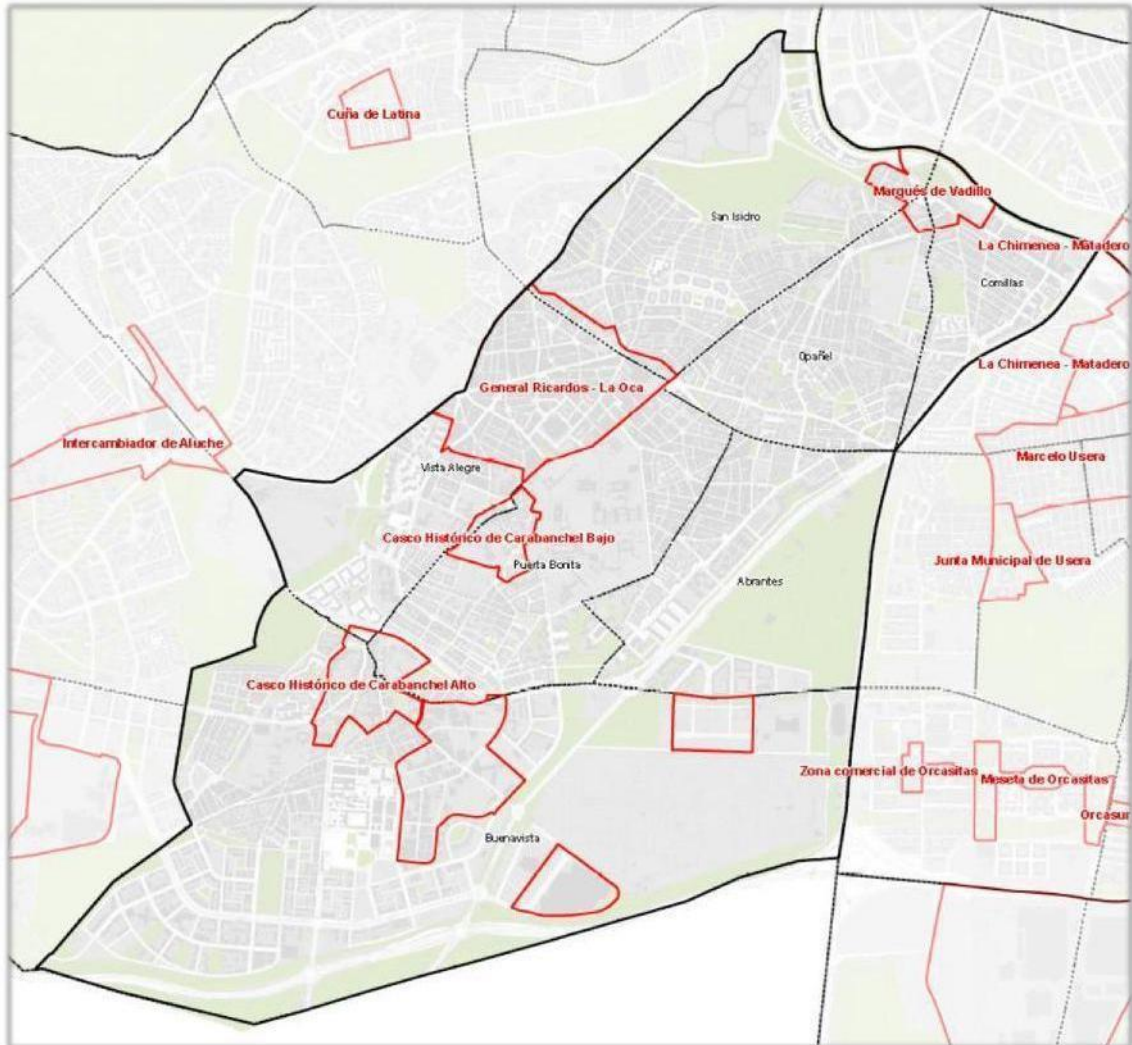

VICÁLVARO

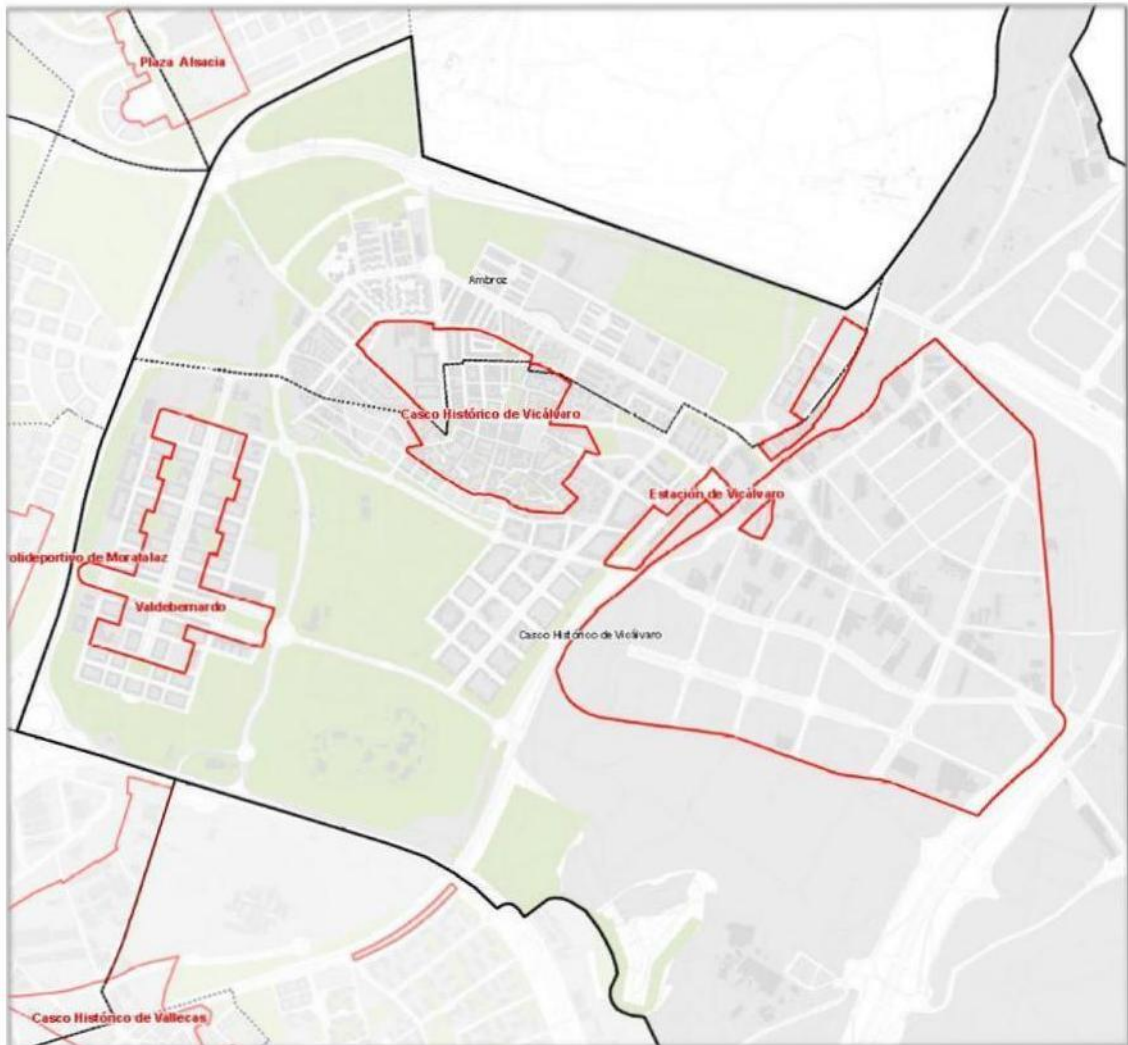

HORTALEZA

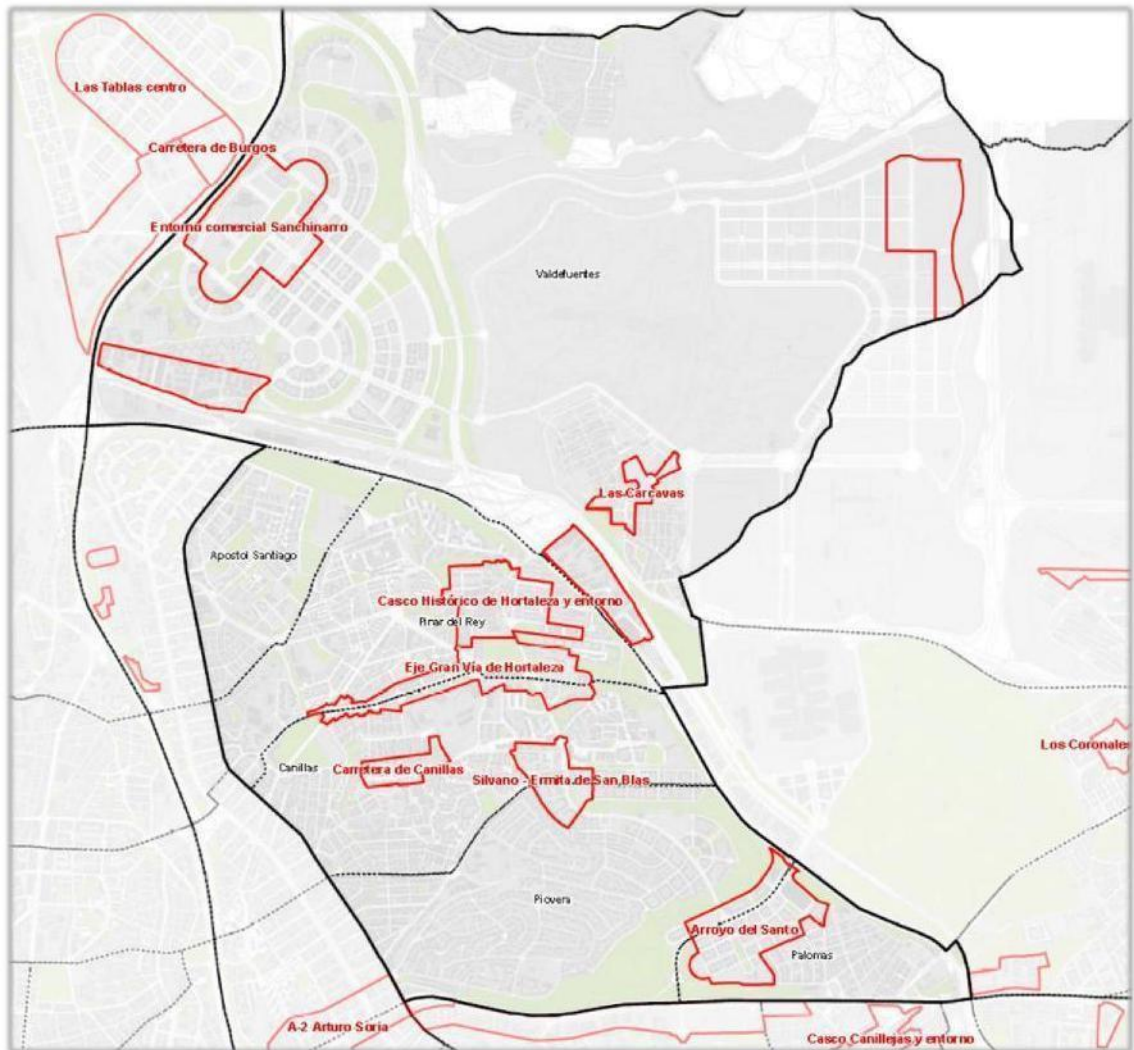

VILLA DE VALLECAS



SAN BLAS-CANILLEJAS

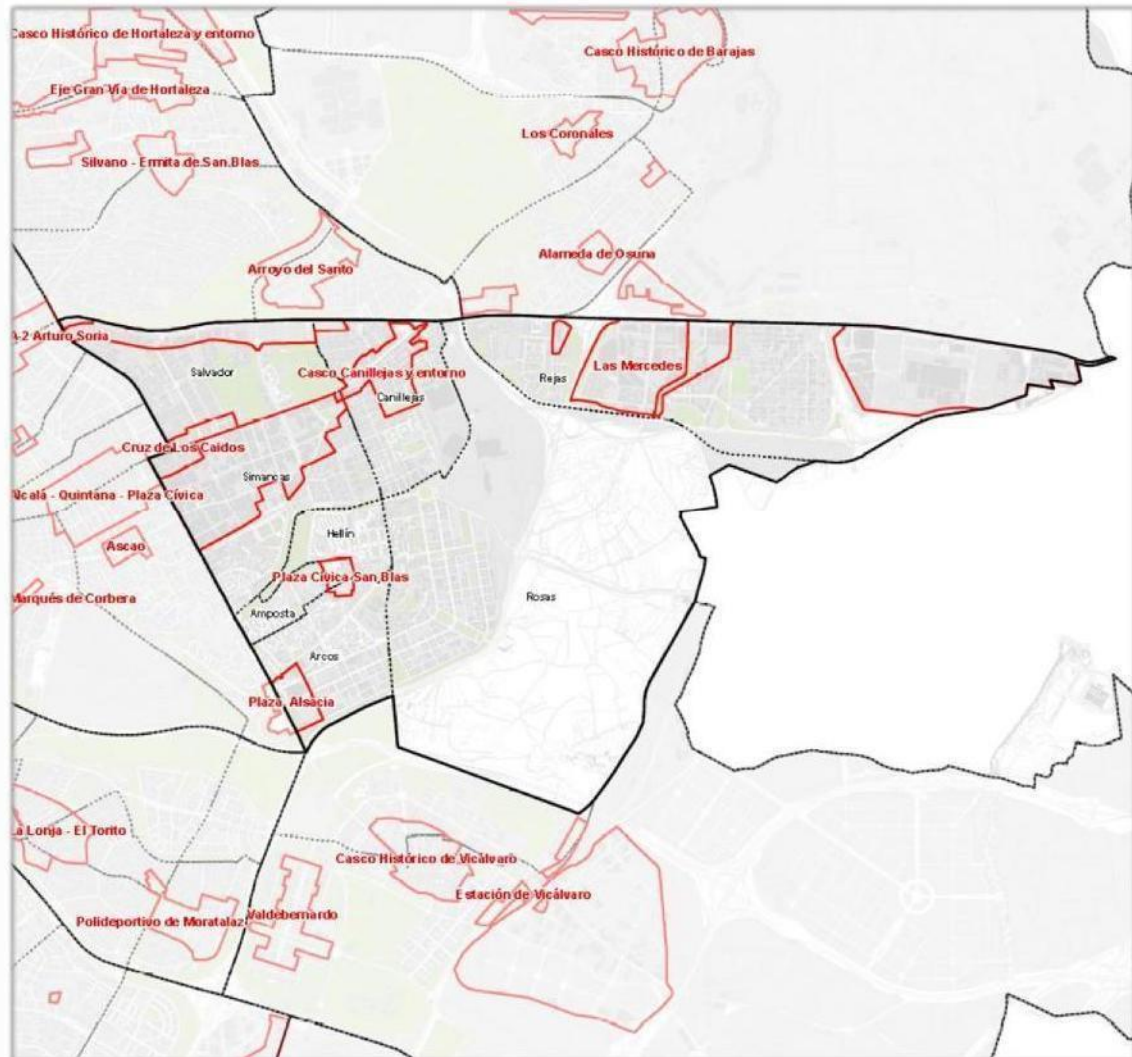

MONCLOA-ARAVACA



FUENCARRAL - EL PARDO



BARAJAS

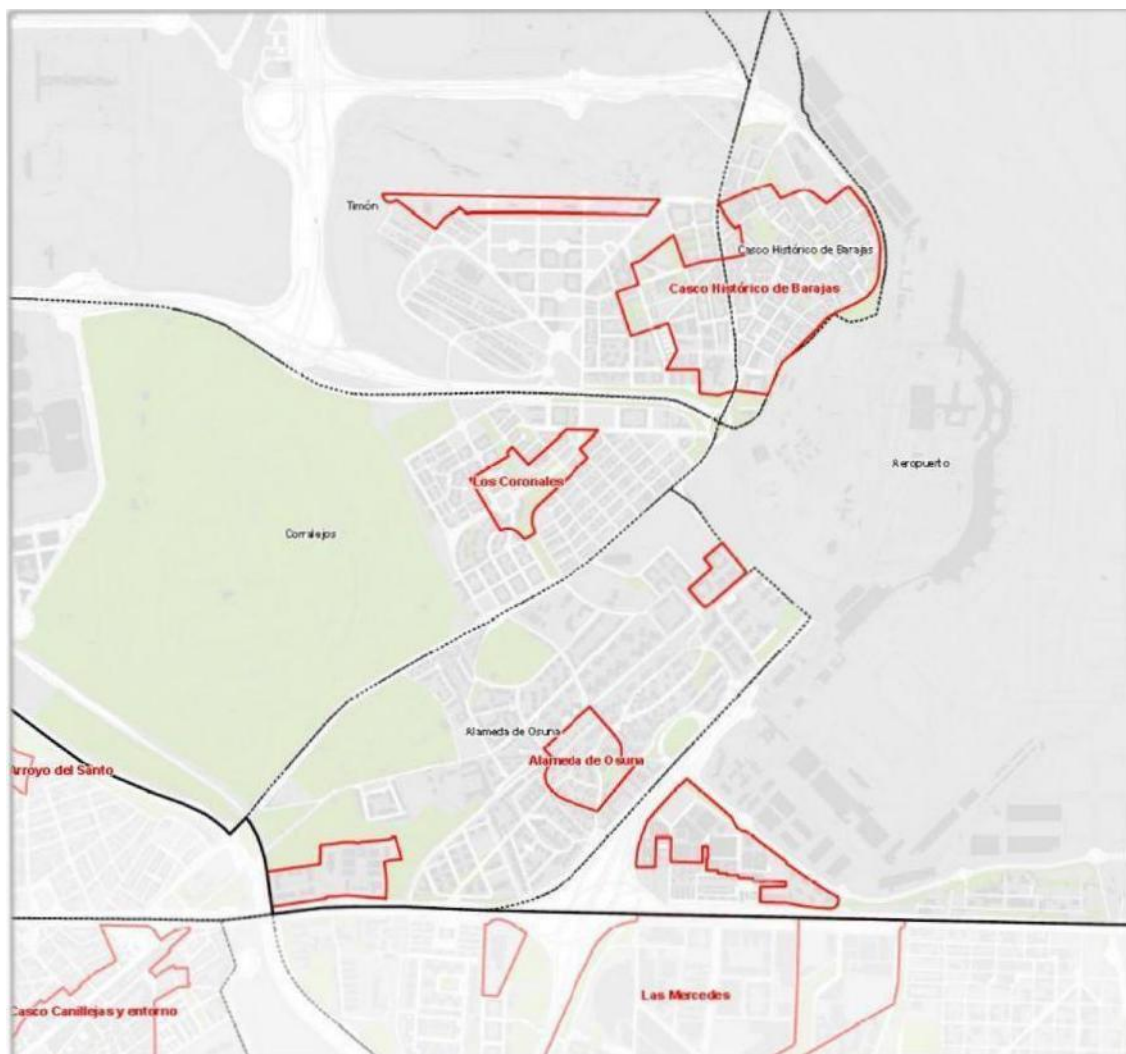

CIUDAD LINEAL

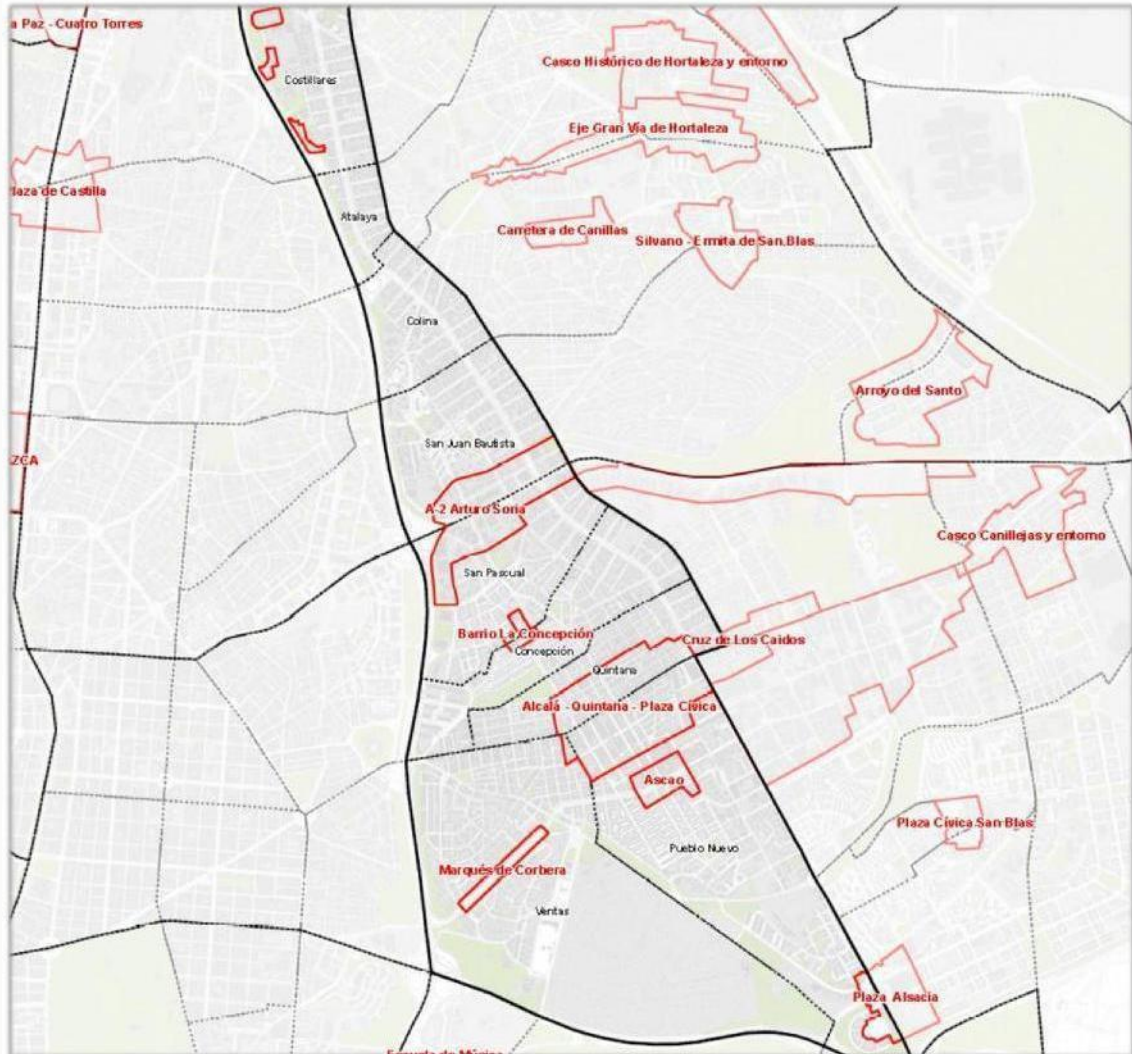

MORATALAZ

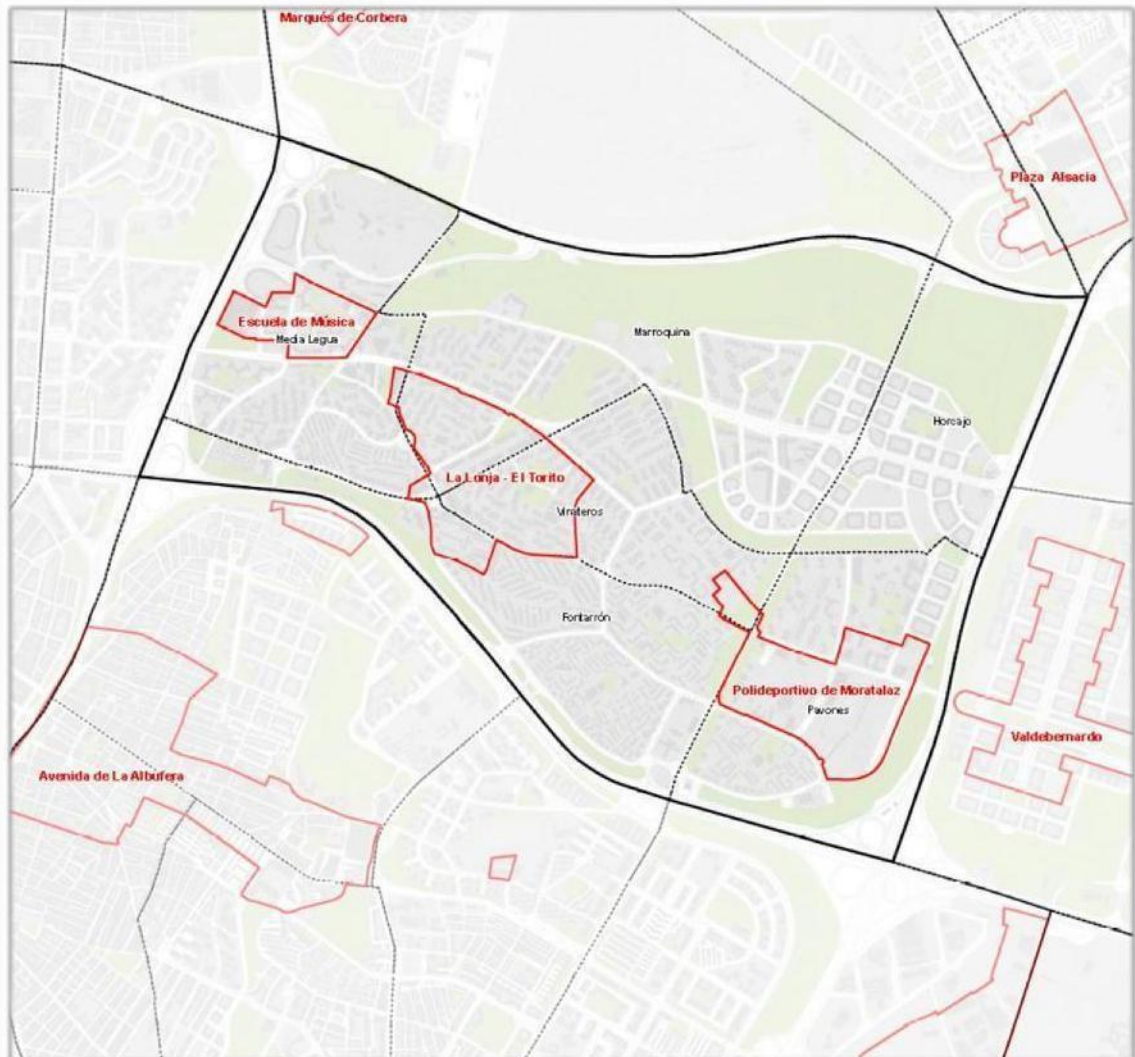

TETUÁN

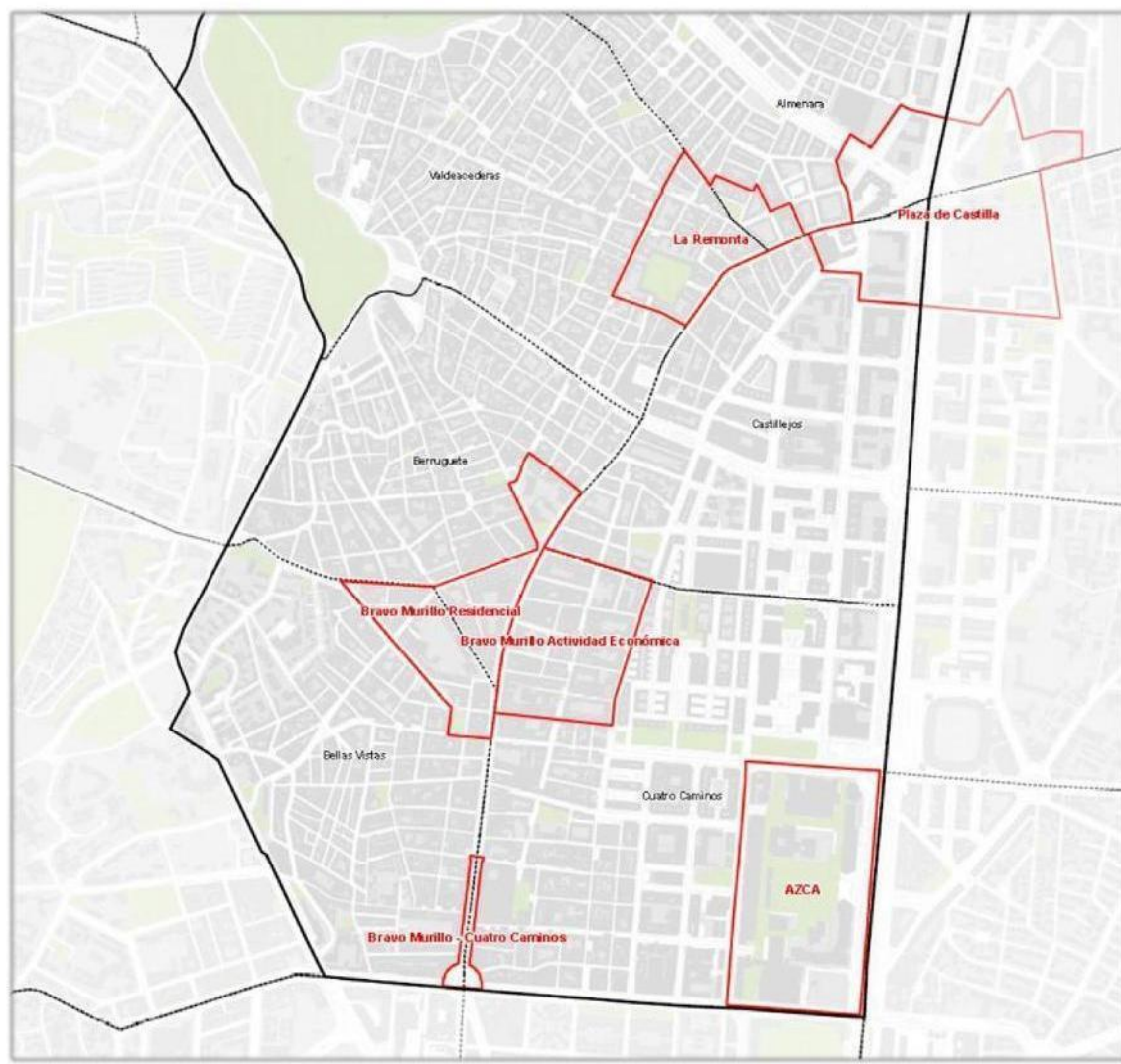

LATINA



USERA

