

# Subvenciones para el Impulso del Empleo



**ae** AGENCIA  
PARA EL EMPLEO

Agencia de Colocación autorizada 13-2

Convocatoria 2023



AGENCIA PARA EL EMPLEO DE MADRID

# Presentación

Somos un Organismo Autónomo encargado de la gestión de las políticas activas de empleo de la ciudad de Madrid.

Conectamos las capacidades de los trabajadores con las necesidades de las empresas, mediante la prestación de servicios que supongan una generación real de valor para ambos.

Somos Agencia de Colocación Autorizada  
13-2

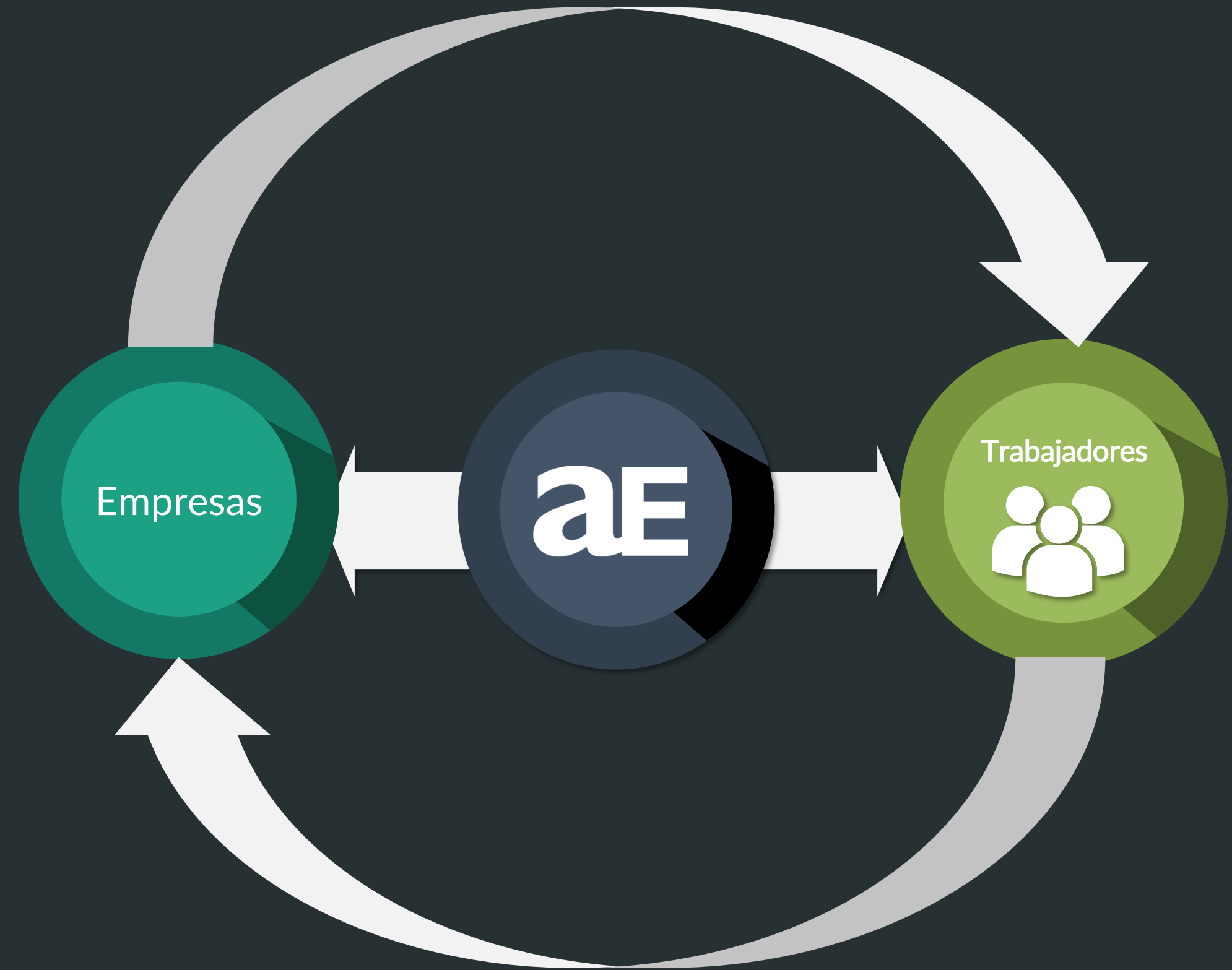

# ¿Conoces las subvenciones para impulsar el empleo de 2023?

Contratación Madrid: Resolución 16 de diciembre de 2022  
(BOAM núm. 9.302, 13 de enero de 2023)

Concesión de ayudas a la contratación de personas desempleadas o demandantes de empleo de la ciudad de Madrid para autónomos y empresas con menos de 250 trabajadores.

**ae** AGENCIA  
PARA EL EMPLEO

 **MADRID**



¿Has realizado nuevas contrataciones, modificaciones o has recuperado trabajadores del ERTE, desde el 1 de septiembre 2022 hasta el 1 de marzo 2023?

**¡¡ESTO TE INTERESA!!**

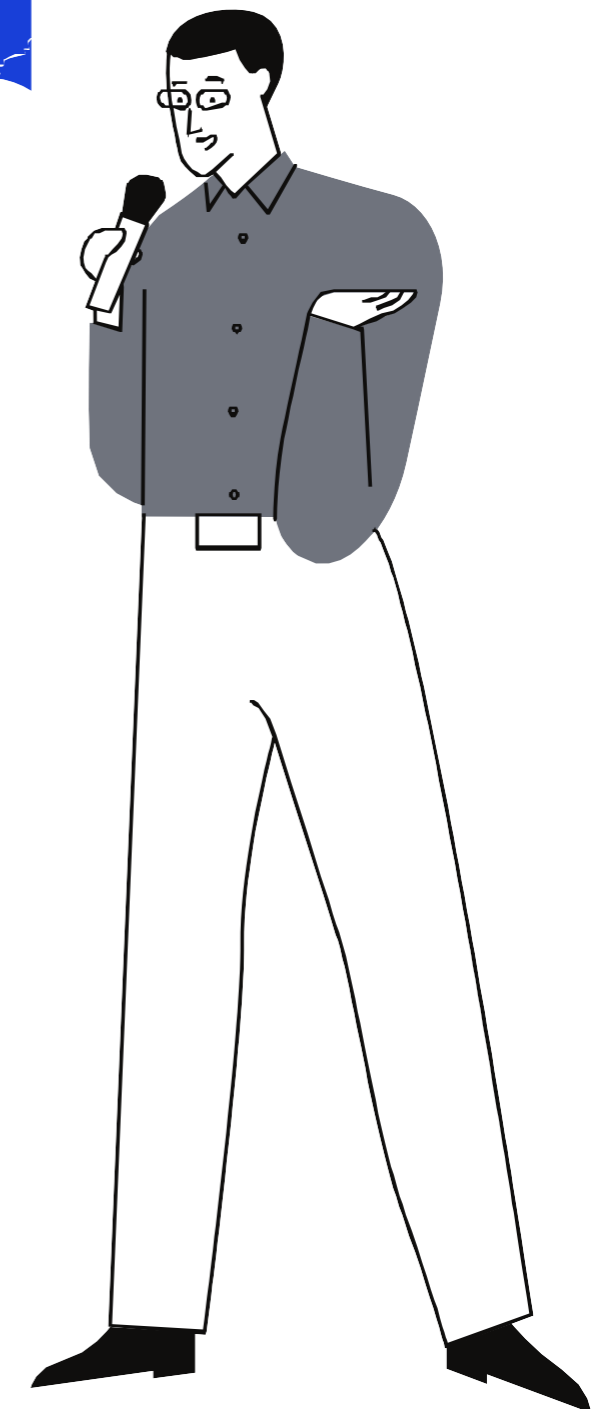

**Se ha abierto una convocatoria de subvenciones para facilitar la incorporación al trabajo de personas desempleadas o demandantes de empleo, para que a través de ayudas se incentive la contratación por cuenta ajena en la ciudad de Madrid.**

**¿En qué consiste?**

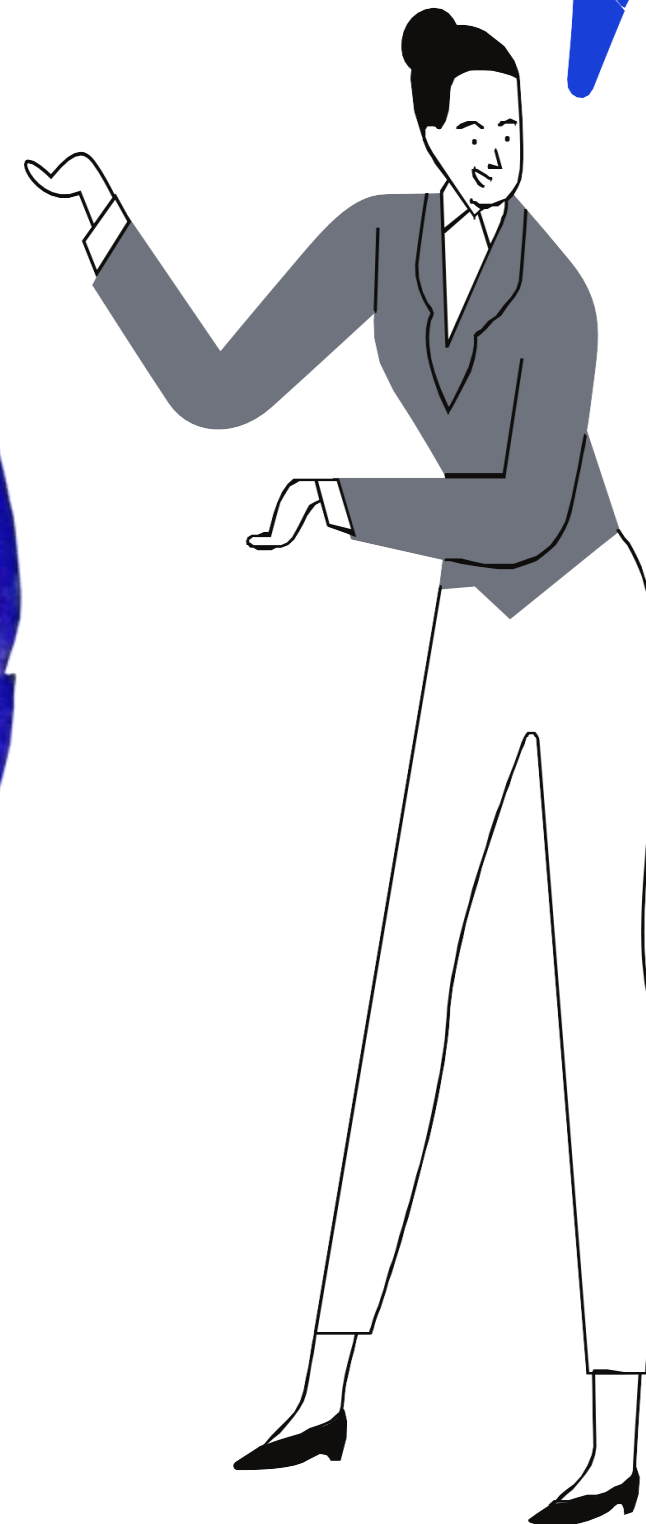

**¿Cómo?**

**Se concederán ayudas a la contratación por cuenta ajena, consistentes en una cantidad económica por cada contratación, modificación contractual o renovación de contrato laboral, incluido el ERTE realizada con una duración mínima de 6 meses.**

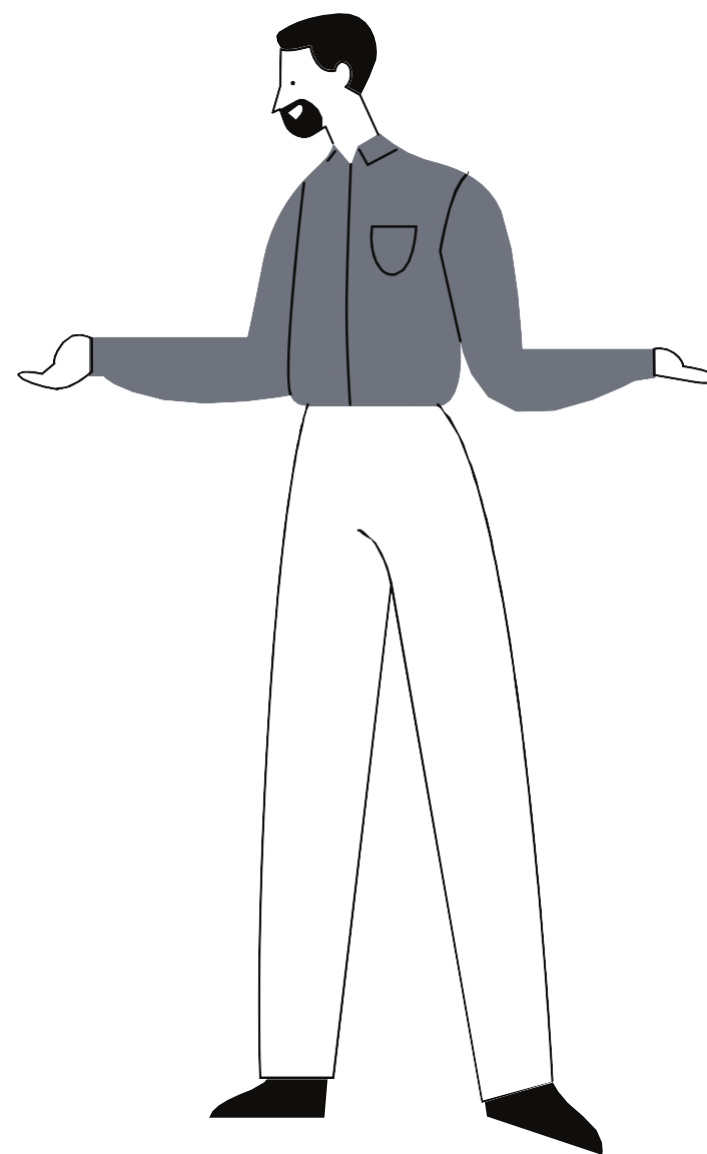

**La concesión de las subvenciones se realizará mediante un programa especial de ayudas, en régimen de concurrencia competitiva, respetando los principios de objetividad, igualdad, transparencia y publicidad.**



✓ **3.000** euros si la modalidad de la contratación es a jornada completa. Si se contrata a mujeres, personas mayores de 45 años o personas con una discapacidad mínima del 33%, la subvención tendrá un importe de **4.200** euros.

✓ **1.450** euros si la modalidad de la contratación es a jornada parcial, siempre que la misma sea igual o superior a 20 horas semanales. Si se contrata a mujeres, personas mayores de 45 años o personas con una discapacidad mínima del 33%, la subvención tendrá un importe de **2.030** euros

¿Cuáles  
son esas  
ayudas?

**La duración  
mínima del  
contrato será de  
6 meses**



# ¿Quién puede optar a ellas?

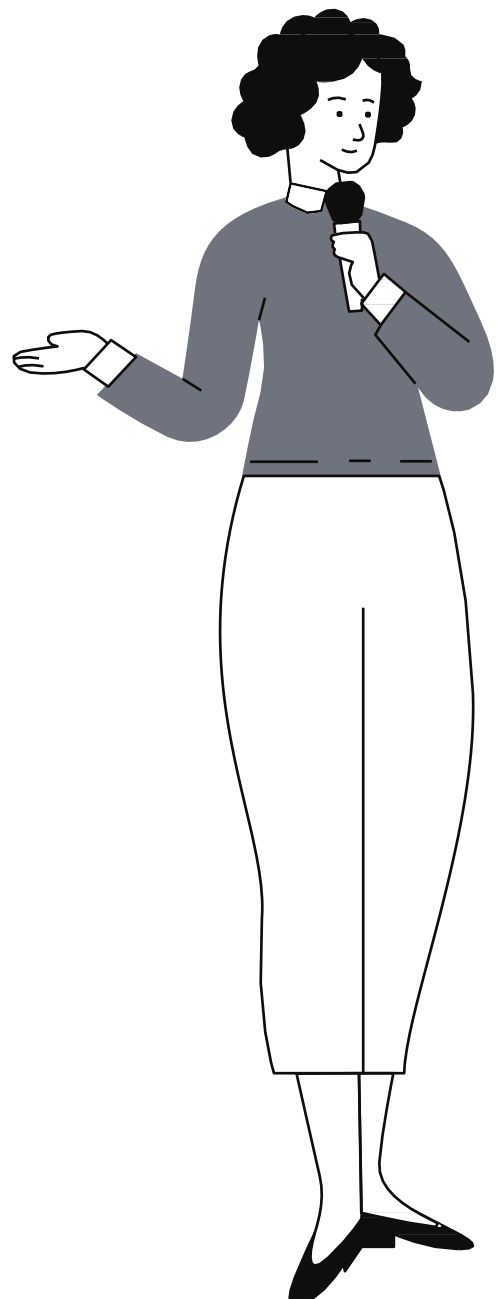

1

Autónomos/as.

2

Empresas de menos de  
250 trabajadores  
cualquiera que sea su  
forma jurídica.



# Requisitos para solicitar la subvención



El domicilio social o centro de trabajo debe de estar ubicado en el ámbito territorial de la ciudad de Madrid.



Encontrarse al corriente en el cumplimiento de sus obligaciones fiscales con el Ayuntamiento de Madrid.



No tener pendientes de justificación subvenciones otorgadas por el Ayuntamiento de Madrid o sus organismos públicos.



Encontrarse al corriente en el cumplimiento de sus obligaciones tributarias y de Seguridad Social.



Hallarse al corriente de pago de obligaciones por reintegro de subvenciones.



No estar incursas en el resto de las prohibiciones que se establecen en el artículo 13.2 y 3 de la Ley General de Subvenciones.

Se podrá presentar un máximo de 10 solicitudes por cada empresa

1

Nueva contratación jornada completa o parcial.

2

Modificación contractual con incremento de jornada laboral.

3

Renovación de contrato laboral.



Incluido el mantenimiento del empleo de las personas afectadas por un ERTE.

## Modalidades de subvención



Serán subvencionables las contrataciones, incrementos o modificaciones realizados a partir del 1 de septiembre de 2022 y hasta el 1 de marzo de 2023, ambos inclusive.

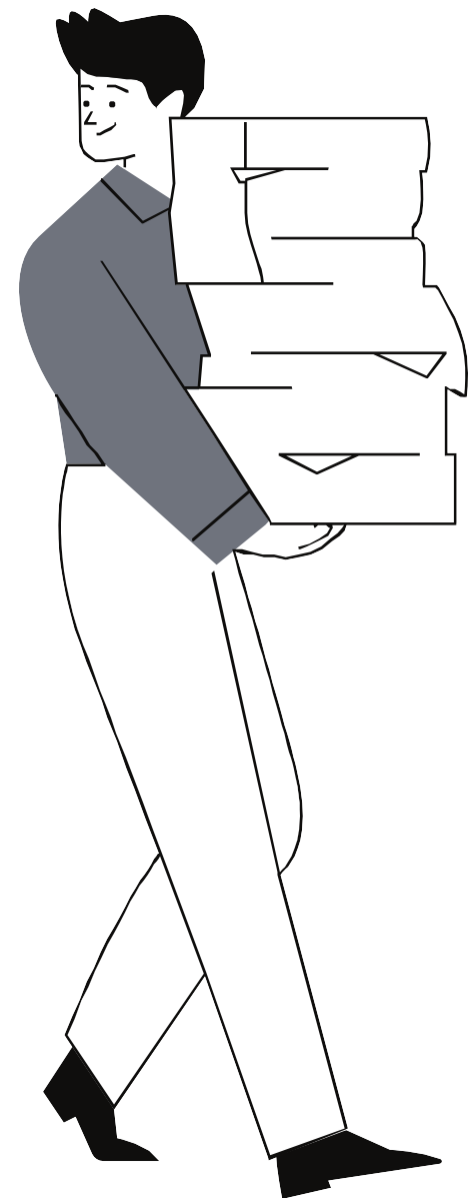

## Personas destinatarias (empleadas/os)

- ✓ **Personas desempleadas o demandantes de empleo, inscritas en las Oficinas de Empleo (nueva contratación).**
- ✓ **Empadronadas en la ciudad de Madrid.**

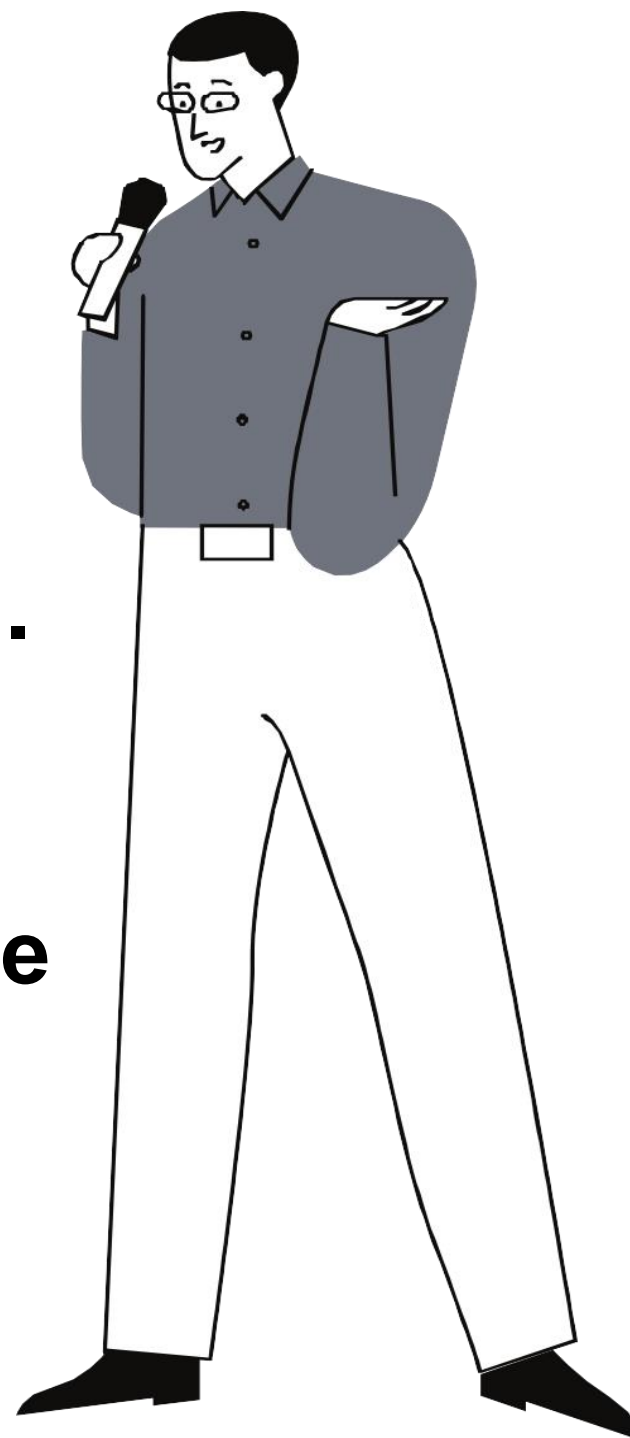

Únicamente es necesario acreditar la situación de desempleo en el caso de nuevas contrataciones.



# ¿Cómo solicito la subvención?

A través de los siguientes enlaces:



**CONTRATACIÓN MADRID:** Agencia para el Empleo de Madrid - Subvenciones para el fomento de la contratación de personas desempleadas o demandantes de empleo 2023 - Ayuntamiento de Madrid

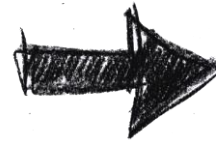

## Telemáticamente

Nos pedirá acceder con uno de estos certificados digitales

The screenshot shows the website interface for 'CONTRATACIÓN MADRID'. At the top, there's a navigation bar with 'Sede electrónica > Ciudadanía'. Below it, there are icons for 'Escuchar' and accessibility options. The main heading is 'Subvenciones para el fomento de la contratación de personas desempleadas o demandantes de empleo 2023', with a 'Plazo abierto' (Open period) from 18/01/2023 to 31/08/2023. A red circle highlights the 'Tramitar en línea' (Apply online) button. Below the heading, there are tabs for 'Información', 'Requisitos', 'Cómo realizar el trámite', and 'Más Información'. The 'Información' tab is selected, showing a description of the subsidy program.

Subvenciones para el fomento de la contratación de personas desempleadas o demandantes de empleo 2023

Plazo abierto  
Del 18/01/2023 hasta 31/08/2023

Tramitar en línea

Información Requisitos Cómo realizar el trámite Más Información

Descripción

La presente convocatoria tiene por objeto fomentar el empleo, mediante la articulación de un programa especial de ayudas, en régimen de concurrencia competitiva, de apoyo a la creación de empleo en la ciudad de Madrid, facilitando la incorporación al mercado ordinario de trabajo de personas desempleadas o demandantes de empleo, mediante el establecimiento de incentivos a la contratación por cuenta ajena en el ámbito de la ciudad de Madrid. Para propiciar dicho objetivo...

The screenshot shows the 'SISTEMA DE IDENTIFICACIÓN' (Identification System) interface. It features a header with 'del Ayuntamiento de Madrid' and 'MADRID'. The main heading is 'SISTEMA DE IDENTIFICACIÓN'. Below it, there's a section titled 'Medios de Acceso' (Access Methods) with three options: 'Continúe con Cl@ve PIN', 'Continúe con Cl@ve Permanente', and 'Continúe con DNLe / Certificado electrónico'. Each option has a corresponding icon and a blue button with a right arrow. At the bottom, there's a link for 'Información sobre identificación y firma electrónica'.

del Ayuntamiento de Madrid MADRID

SISTEMA DE IDENTIFICACIÓN

Medios de Acceso

Continúe con Cl@ve PIN

Continúe con Cl@ve Permanente

Continúe con DNLe / Certificado electrónico

Información sobre identificación y firma electrónica



# ¿Cómo solicito la subvención?

Cumplimentaremos el formulario correspondiente a cada convocatoria.

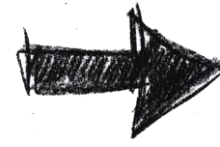

## Telemáticamente

BOAM núm. 9.302 13 de enero de 2023

**AE AGENCIA PARA EL EMPLEO**  
**MADRID**

**SOLICITUD DE SUBVENCIÓN**

Espacio reservado para la etiqueta con los datos del Registro

CONVOCATORIA PÚBLICA DE SUBVENCIONES DE LA AGENCIA PARA EL EMPLEO DE MADRID PARA EL FOMENTO DE LA CONTRATACIÓN DE PERSONAS DESEMPLEADAS O DEMANDANTES DE EMPLEO DE LA CIUDAD DE MADRID DIRIGIDAS A AUTÓNOMOS Y EMPRESAS DE MENOS DE 250 TRABAJADORES PARA EL AÑO 2023

**1 DATOS DE LA PERSONA O ENTIDAD INTERESADA**

DNI, NIF, NIE: \_\_\_\_\_ Nombre: \_\_\_\_\_  
Primer apellido: \_\_\_\_\_ Segundo apellido: \_\_\_\_\_  
Razón social: \_\_\_\_\_  
Tipo vía: \_\_\_\_\_ Nombre de la vía: \_\_\_\_\_ Nº: \_\_\_\_\_ Portal: \_\_\_\_\_ Esc.: \_\_\_\_\_  
Planta: \_\_\_\_\_ Puerta: \_\_\_\_\_ C.P.: \_\_\_\_\_ Municipio: \_\_\_\_\_ Provincia: \_\_\_\_\_  
Teléfono(s): \_\_\_\_\_ / \_\_\_\_\_ Correo electrónico: \_\_\_\_\_

**2 DATOS DE LA PERSONA O ENTIDAD REPRESENTANTE**

DNI, NIF, NIE: \_\_\_\_\_ Nombre: \_\_\_\_\_  
Primer apellido: \_\_\_\_\_ Segundo apellido: \_\_\_\_\_  
Razón social: \_\_\_\_\_  
Tipo vía: \_\_\_\_\_ Nombre de la vía: \_\_\_\_\_ Nº: \_\_\_\_\_ Portal: \_\_\_\_\_ Esc.: \_\_\_\_\_  
Planta: \_\_\_\_\_ Puerta: \_\_\_\_\_ C.P.: \_\_\_\_\_ Municipio: \_\_\_\_\_ Provincia: \_\_\_\_\_  
Teléfono(s): \_\_\_\_\_ / \_\_\_\_\_ Correo electrónico: \_\_\_\_\_

**3 DATOS A EFECTOS DE NOTIFICACIÓN**

DNI, NIF, NIE: \_\_\_\_\_ Nombre: \_\_\_\_\_  
Primer apellido: \_\_\_\_\_ Segundo apellido: \_\_\_\_\_  
Razón social: \_\_\_\_\_  
Tipo vía: \_\_\_\_\_ Nombre de la vía: \_\_\_\_\_ Nº: \_\_\_\_\_ Portal: \_\_\_\_\_ Esc.: \_\_\_\_\_  
Planta: \_\_\_\_\_ Puerta: \_\_\_\_\_ C.P.: \_\_\_\_\_ Municipio: \_\_\_\_\_ Provincia: \_\_\_\_\_  
Teléfono(s): \_\_\_\_\_ / \_\_\_\_\_ Correo electrónico: \_\_\_\_\_

**4 CONSULTA DE DATOS TRIBUTARIOS**

Autorizo la consulta de los siguientes datos tributarios:

DATO O DOCUMENTO	ORGANISMO
<input type="checkbox"/> Cumplimiento de obligaciones Tributarias	Agencia Estatal de Administración Tributaria
<input type="checkbox"/> Cumplimiento de obligaciones con la Seguridad Social	Tesorería General de la Seguridad Social
<input type="checkbox"/> Cumplimiento de obligaciones Tributarias	Agencia Tributaria de Madrid

En caso de no autorizar la consulta, deberá aportar necesariamente los documentos que justifiquen las circunstancias tributarias para que se pueda estimar su solicitud.

19

CSV: 210U00SEBARNGLPT Verificable en <https://csv.madrid.es/>

BOAM núm. 9.302 13 de enero de 2023

**5 DATOS BANCARIOS**

IBAN **E S** \_\_\_\_\_

**6 PERSONAS TRABAJADORAS PARA LAS QUE SE SOLICITA LA SUBVENCIÓN (NOMBRE Y APELLIDOS)**

	Nombre trabajador/a	DNI	Causa subvención: contratación; modificación; renovación.
1			
2			
3			
4			
5			
6			
7			
8			
9			
10			

**7 DOCUMENTACION A APORTAR**

☐ Certificados de estar al corriente con las obligaciones tributarias con la Agencia Estatal de Administración Tributaria y de Seguridad Social y Agencia Tributaria de Madrid, si no se ha autorizado su consulta por la Agencia de Empleo.

☐ En el caso de personas jurídicas o entidades en general, se deberá aportar Certificado del Banco en el que se indique el IBAN, el NIF y la razón social titular del mismo

☐ Acreditación de que el centro de trabajo o la sede social se encuentran en la ciudad de Madrid.

**8 DOCUMENTACIÓN DE LA CONTRATACIÓN, MODIFICACIÓN O RENOVACIÓN DEL CONTRATO**

☐ Contrato de trabajo para el que se solicita la subvención realizada a partir del 1 de septiembre de 2022 (nuevo contrato, modificación de contrato con incremento de jornada laboral o renovación contractual, incluido el mantenimiento del empleo de las personas afectadas por un ERE). En el clausulado del contrato deberá constar expresamente la duración de la relación laboral por lo que no se admitirá la comunicación de contrato. En el clausulado del contrato deberá constar expresamente la duración de la relación laboral, por lo que no se admitirá como justificante la comunicación de la contratación al SEPE.

☐ En el caso de una nueva contratación, demanda de empleo para acreditar la inscripción en la Oficina de Empleo, en su caso informe de vida laboral que acredite la condición de desempleado previa a la contratación.

☐ En el caso de reincorporación desde un ERE documentación acreditativa de su inclusión en un ERE y de la fecha de reincorporación a la empresa.

☐ Informe de vida laboral actualizado del trabajador contratado. El correspondiente documento acreditativo deberá estar firmado y sellado por la Seguridad Social, o por persona autorizada, o contar con un código seguro de verificación que permita comprobar su origen y contenido.

☐ Hoja de alta de servicios en la Agencia para el Empleo de las personas trabajadoras por las que se pide la subvención, independientemente de que se trate de una prórroga, modificación de contrato o de un ERE, según modelo publicado en la sede electrónica <https://sede.madrid.es> y en la página web de la Agencia para el Empleo de Madrid ([www.madrid.es/agenciaparaempleo](http://www.madrid.es/agenciaparaempleo)).

20

CSV: 210U00SEBARNGLPT Verificable en <https://csv.madrid.es/>

**Para autónomos además  
puedes realizarla**



**Presencialmente**

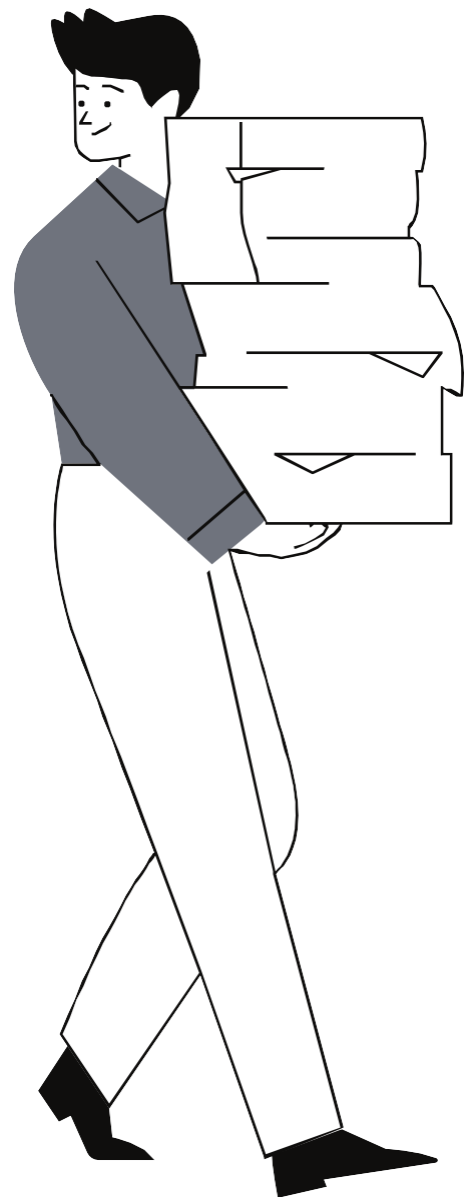

**Solo en el caso de no  
estar obligadas a  
comunicarse  
telemáticamente  
con la  
administración  
(artículo 14 de la Ley  
39/2015)**

**¿Dónde?**

**En las oficinas de registro del  
Ayuntamiento de Madrid.**

**O mediante las demás formas  
previstas en el artículo 16.4 de la  
Ley 39/2015, de 1 de octubre,  
del Procedimiento  
Administrativo Común de las  
Administraciones Públicas.**





# Documentación que acompañará la solicitud



- a) Contrato de trabajo para el que se solicita la subvención .
- b) Informe de vida laboral actualizado del trabajador contratado.
- c) En el caso de una nueva contratación, demanda de empleo, en su caso.
- d) En el caso de reincorporación de un ERTE, documentación acreditativa de su inclusión en el ERTE y de la fecha de reincorporación a la empresa.
- e) Hoja de alta de servicios en la Agencia para el Empleo de las personas trabajadoras por las que se pide la subvención.
- f) Certificados de estar al corriente con las obligaciones tributarias con la Agencia Estatal de Administración Tributaria y de Seguridad Social y Agencia Tributaria de Madrid si no se ha autorizado su consulta por la Agencia de Empleo.
- g) Acreditación de que el centro de trabajo o la sede social se encuentra en la ciudad de Madrid.
- h) Se deberá aportar Certificado de titularidad de la cuenta bancaria en el que se indique el IBAN y los datos del solicitante.
- i) En el caso de personas con discapacidad, deben aportar Reconocimiento del Grado de Discapacidad emitido por el organismo competente en la materia.

El plazo de presentación de solicitudes será desde el día siguiente a la publicación de la convocatoria en el Boletín Oficial de la Comunidad de Madrid y permanecerá abierto hasta agotar el crédito existente, y en todo caso **hasta el 31 de agosto 2023**, con las siguientes características:

Las solicitudes se deberán presentar cuando se hayan cumplido, como mínimo, **6 meses** desde la contratación, modificación, renovación o reincorporación de un ERTE, por las que se solicita subvención.

**RECUERDA SON CONTRATACIONES A PARTIR DEL 1 DE SEPTIEMBRE 2022 HASTA EL 1 DE MARZO 2023**

# Plazo de presentación

**HASTA EL 31 DE AGOSTO 2023**





# Datos de Contacto

## Agencia para el Empleo de Madrid

[aesubvenciones@madrid.es](mailto:aesubvenciones@madrid.es)



[www.madrid.es/  
empleo](http://www.madrid.es/empleo)



[www.linkedin.com/  
company/agencia-  
empleo-madrid](https://www.linkedin.com/company/agencia-empleo-madrid)