Clara tiene dos caminos

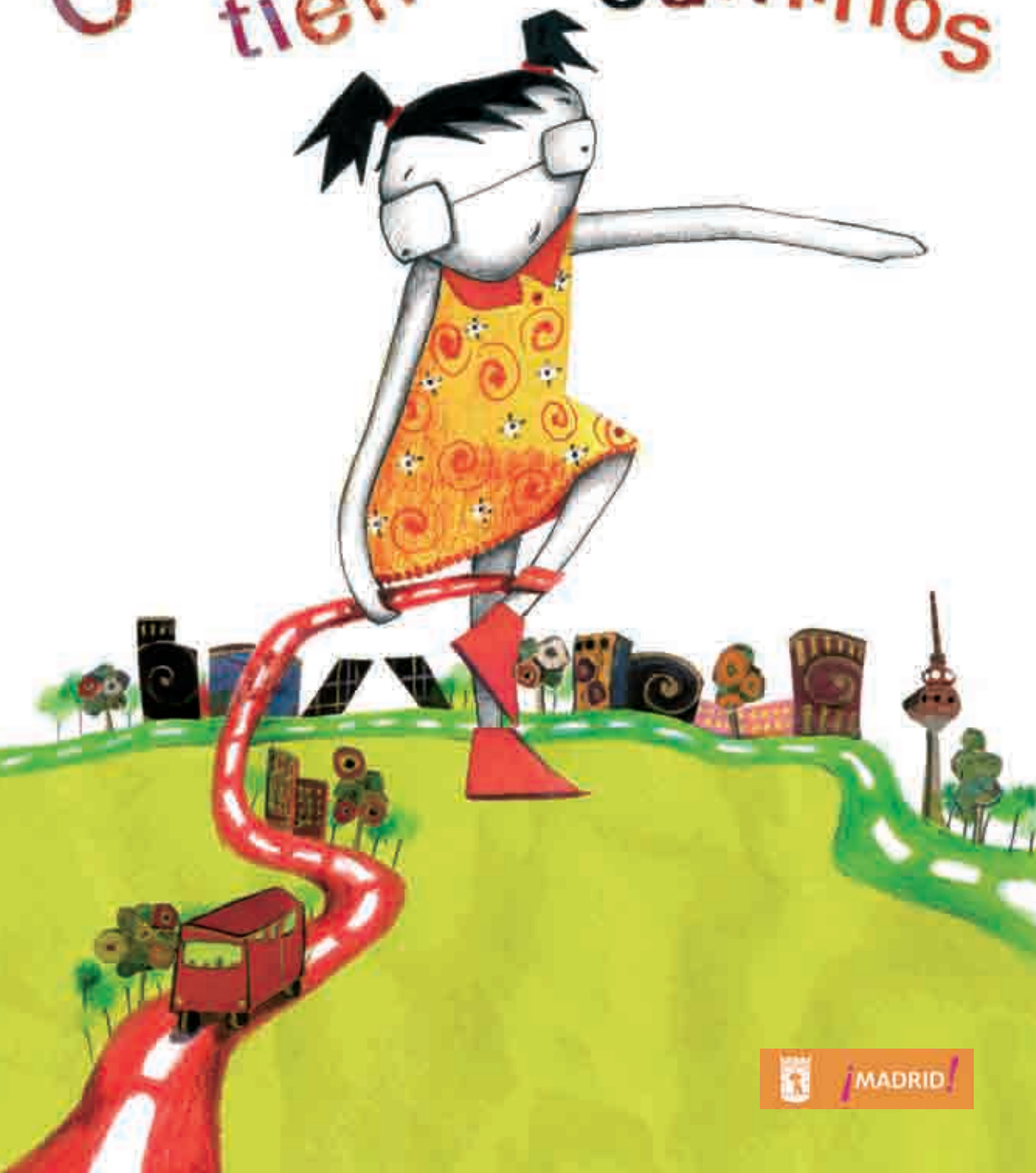

¡MADRID!

Texto de Fidel del Castillo

Ilustraciones de Graciela García y Elena del Pozo

Clara tiene dos caminos

para el Departamento de Educación para el Desarrollo Sostenible

Este cuento está dedicado a:

Yang, Yin, Carolina, Guillermo, Ana, Íñigo, Beatriz, Álvaro, Diego, Sara, Nerea, Miguel Ángel, Jimena, Elena, Nacho, Andrea, Marta, Sergio, Olivia, Gonzalo, Carlota, María, Pedro, Helena, Alejandro, David, Francho, Arantxa, Ángel, Mercedes, Santiago, Sofía, Cristina, Juan José, Alma, Noelia, Sandra, Eduardo, Marta, Paula, Iván, Rocío Alba, John, Laura, Vicente, Carmen, Ricardo, Soledad, Abdellah, Julio-Enrique, Berta, Ainhoa, Nicolás, Michael Antonio, Cristian José, Iria, Manuela, Ángela, Erika Diana, Carlotta Josefina, Lucía, Pol, Taha, Alba, Valeria, Leonardo, Juan Manuel, Pablo, Darwin David, Sonia, Jerjena, Inmaculada, Michael Eduardo, Guillermo, Gema, Jesús, Ciro, Delia Angélica, Celia, Julio César, Romeo, Koldo, Kevin, Carlos David,

Jorge,
Pablo Claudín,
Sebastián, Alejandro, Mario, Miguel Eduardo, Noelia,
Marina, Rafael, Teo, Alexandra, Ainhoa Priscilla,
Cristina Pilar, Fredherick Nicolai, Carmina, Marina,
Elisabeth Anna, Pedro Carlos, Óscar, Paula, Emily,
Fátima, Pilar, Olga, Vinit, Catherine, Enedina,
Irene, Raquel, Martín, Andrés, Alicia, Paula Sifei,
Javier, Mateo, Marina, Kellie Nicole, Radika,
Silvia, Rabdhin Dranak, Roberto, Blanca,
Alberto, Wilton Fernando, Carmen, David,
Roxana Nicole, Elisa, Verónica, Rodrigo, Kofi
Santiago, Jon, Vera Teresa, Alonso,
Marcela, Alfonso, Luisa, Víctor, Román,
Germán, Caroline Betsabé, Jocelyn-
Noemi, Ángel Fabio, Jesús Andrés,
Carlos Alejandro, Samuel, Salma, Inés,
Fernando, Cristina Miriam, Aroa,
Natalia, César Javier, Daniel Amado
Soraya...

.....y a todos los demás niños y niñas
que viven en nuestra ciudad, Madrid.

Sí hombre, dice Mohamed,

¿cómo vas a tener dos caminos?

Pues los tengo,

contesta Clara haciéndose la marisabidilla.

Dos caminos para ir a la piscina,

dos caminos para ir a casa de mi primo Gustavo,

dos caminos para ir al cole...

¡Pues eso son seis caminos!

Pues son dos, lo que pasa es que cambian según adonde vayan.

¿Y quién te los ha dado, eh listilla?

No me los ha dado nadie. Me los he inventado yo.

¿Quieres que te lo explique?

Bueno, dice Mohamed encogiendo los hombros.

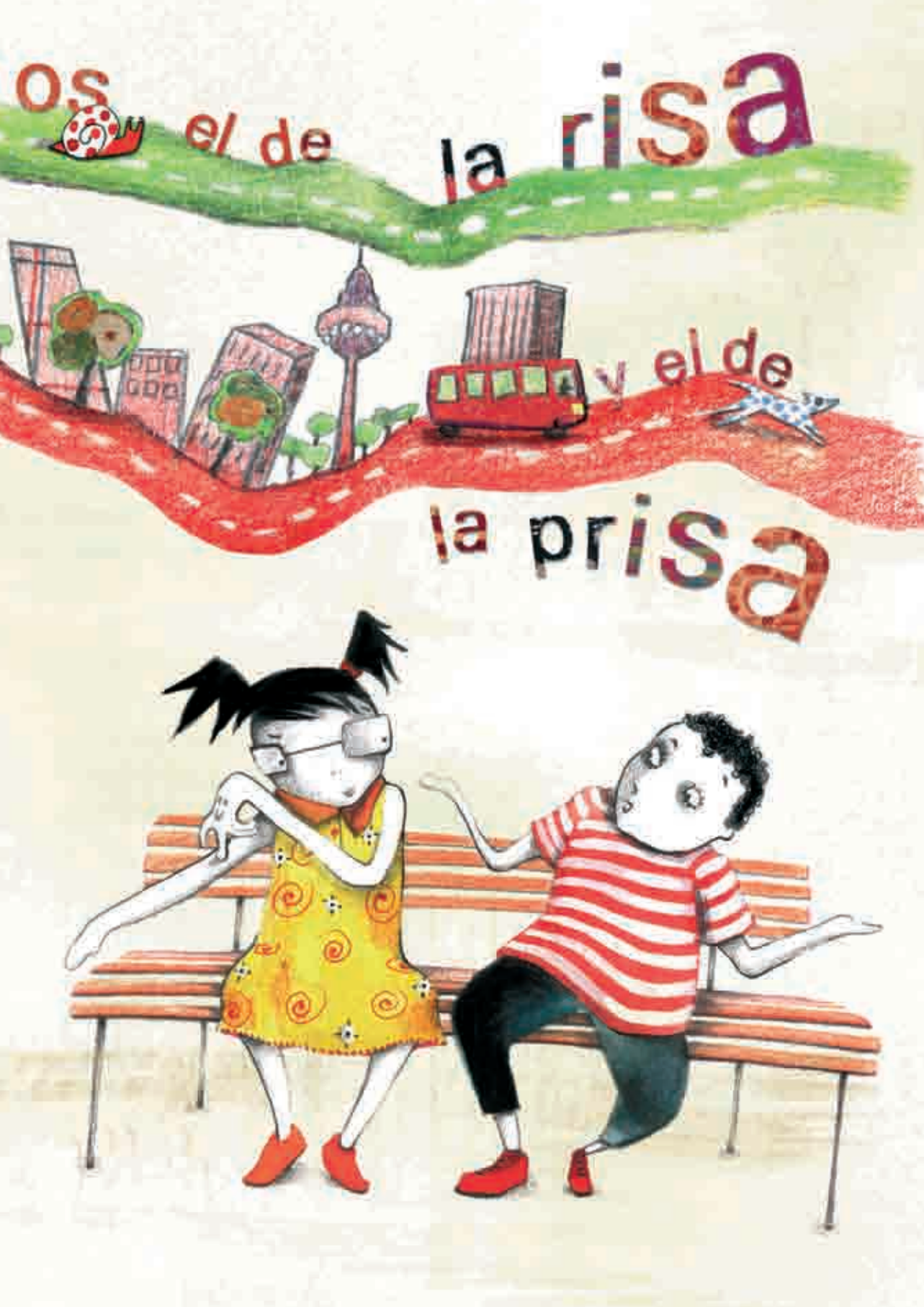
os
el de la risa
y el de
la prisa

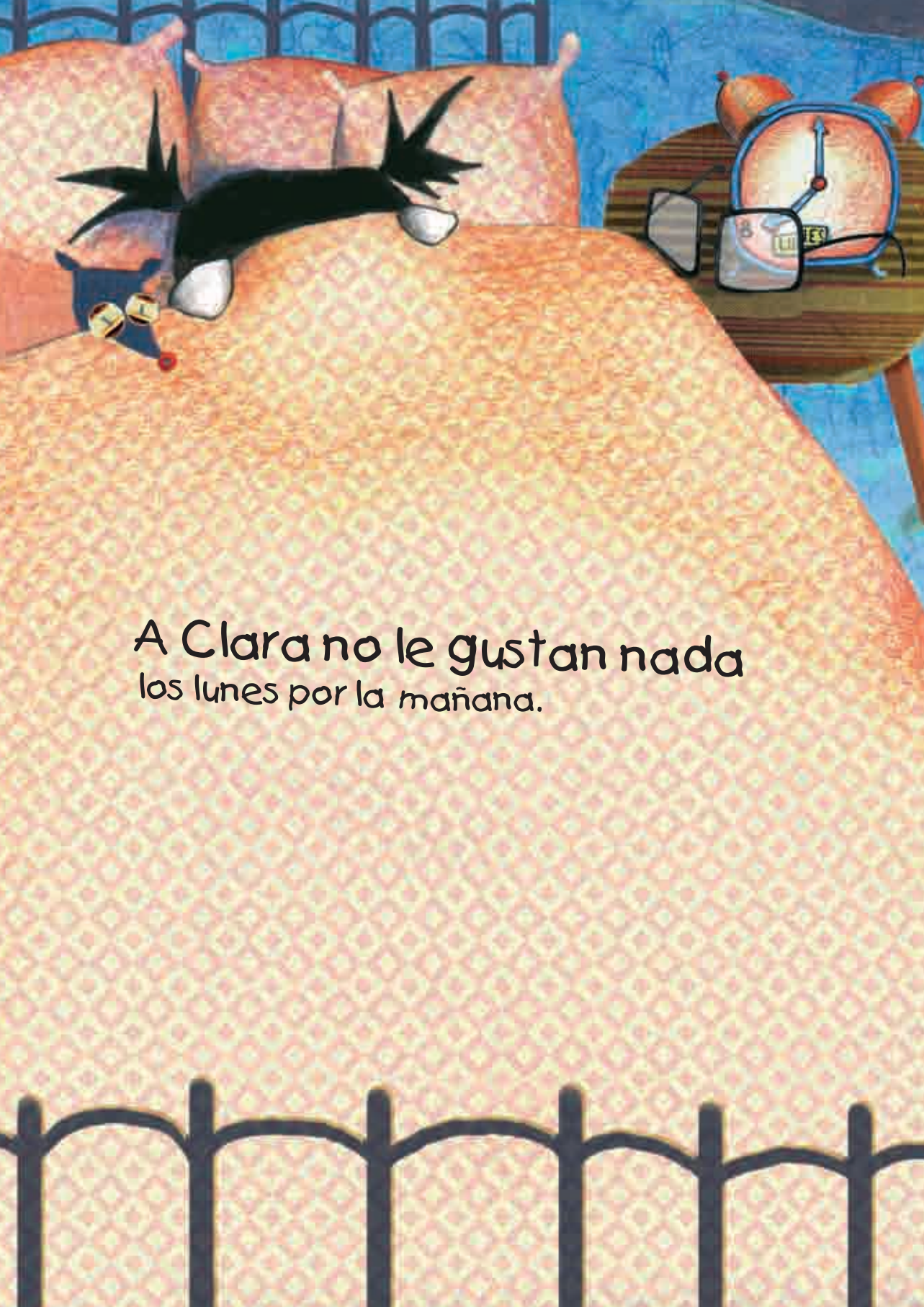

A Clara no le gustan nada
los lunes por la mañana.

Después del fin de semana tiene mucho sueño y remolonea más de la cuenta en la cama. Su madre le avisa cuatro o cinco veces.

Clara, las siete y media. Y Clara se da media vuelta.

Claraaa... las ocho menos cuarto.

Y Clara se tapa la cabeza con la almohada.

Claraaaaa... ¡me-nos-cin-co-da-te-pri-sa!

Y Clara da un brinco en la cama.

Panadería

Cuando por fin se levanta,

Clara tiene que vestirse a toda prisa,

desayunar a toda prisa y salir con su madre a toda prisa

para coger el autobús.

Por suerte, el autobús va a toda prisa

y llega al cole justo a la hora.

Eso sí: con la lengua fuera.

Y más deprisa que iría,
dice Lolo,
si todos fuéramos en transporte público
y dejáramos el coche en casa.
O por lo menos eso dice mi padre.

Pues mi madre dice
que si todos fuéramos en transporte público
habría menos contaminación
y evitaríamos el calentamiento del planeta,
dice Clara.

Se llama efecto invernadero,
explica Mohamed, que lo ha escuchado en el telediario.
Como hay tanta contaminación, la Tierra no puede enfriarse
y por eso cada vez hace más calor.

Clara prefiere los martes.

Como el día anterior
se acuesta temprano,
ya no tiene tanto sueño
y se levanta antes.

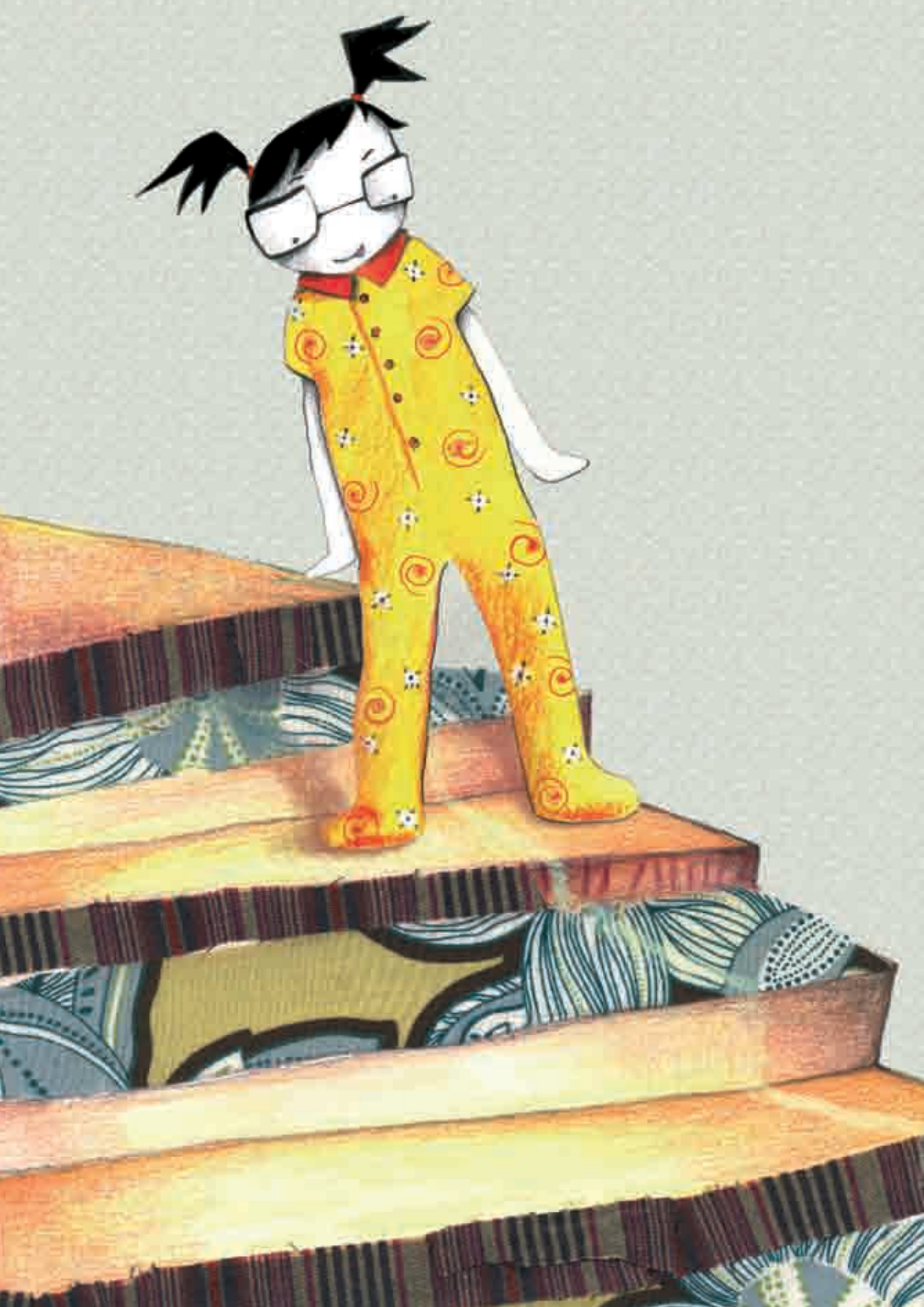

Y le da tiempo a ponerse cereales dos veces,

a jugar un poco con su hermana pequeña

y a bajar
las escaleras así,
dando saltitos,
como los pingüinos.

Y como aún es pronto,
Clara y su madre
van a la escuela caminando.

Saludan al señor Braulio
de la panadería,
van por la acera ancha de la avenida,
luego por una calle peatonal y luego cruzan el parque.
A veces hasta tiene tiempo para bajar por el tobogán
o para columpiarse hasta diez.

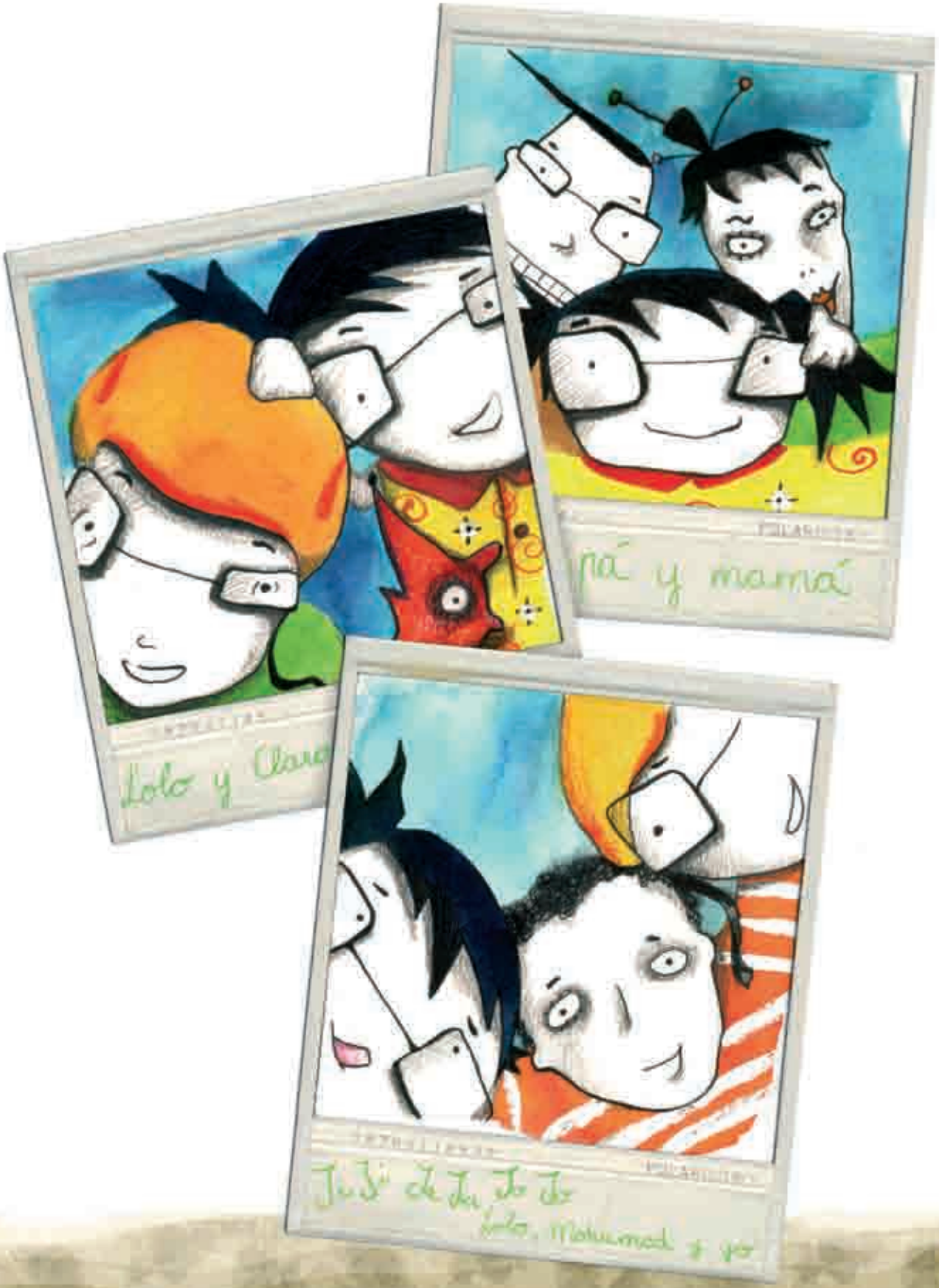
pá y mamá
Lolo y Claro
Lolo, Mohamed y yo

Muchos días Clara se encuentra con Lolo,
que va al colegio en bicicleta.
Lolo es muy simpático
y dice tonterías
y hace bromas
y juntos se ríen un montón.

Y a veces también te encuentras conmigo,
dice Mohamed un poco celoso,
y también nos reímos mucho.

¡Por algo se llama
el camino de la risa!

Bueno.

Vamos a ver
si lo habéis aprendido, niños,
dice Clara jugando a ser seño.

¿El camino de la prisa se hace...?
En autobús, en metro o en taxi, dice Lolo,
y es más rápido porque tiene su propio camino,
y no tienes que dar vueltas para aparcar ni nada.

¿Y el camino de la risa, Mohamed?
El camino de la risa se hace andando o en monopatín
o en bici, y es más divertido y más ecológico
y más sano y más mejor, contesta Mohamed de carrerilla.

¿Sabéis qué?, dice Clara.
Un día habrá muchos caminos de la prisa y de la risa
por todo Madrid, y todos podremos ir a cualquier sitio
por dos caminos.

Sí, hombre, dice Mohamed,
¿cómo vas a ir
por dos caminos a la vez?

¿Has oído hablar del efecto invernadero y del cambio climático?

Clara y Mohamed hablan de ello. Si quieres saber más, aquí te exponemos algunas ideas.

Efecto invernadero

Se produce por la existencia de ciertos gases en la atmósfera que se llaman gases de efecto invernadero que impiden que la Tierra se enfríe. Estos gases han aumentado mucho en los últimos años.

¿Cómo se producen los gases de efecto invernadero?

Aunque son varios, se producen, sobre todo, en los procesos de generación de electricidad, en el transporte y en la industria al quemar ciertos combustibles. Por ejemplo, para que la luz llegue a nuestra casa y se pueda encender la bombilla o se pueda poner en marcha la lavadora hace falta producir una energía, y en la producción de esa energía es cuando se generan los gases de efecto invernadero.

¿ Qué podemos hacer para evitar emitir estos gases?

Intentar ahorrar en el consumo de electricidad (apagando las luces innecesarias, poniendo el aire acondicionado y la calefacción a una temperatura adecuada, utilizando la lavadora y el lavavajillas sólo cuando estén llenos, etc...).

En la ciudad uno de los factores más contaminantes es el transporte privado. Por eso, todo lo que hagamos para evitar el uso de coche es muy útil. Utiliza el transporte público en vez del coche privado, camina o ve en bicicleta cuando sea posible, que además es más saludable para ti y seguro que te lo pasas mejor, como Clara...

"el camino de la risa"....

Dile esto a tus familiares. Y si hay que utilizar el coche privado, una forma sencilla de colaborar a favor del medio ambiente es compartirlo. Si te fijas, en la ciudad los coches van con 1 o 2 personas. En caso de que tengas que ir al colegio en coche, propón coordinaros con compañeros o compañeras para que os lleven a varios a la vez. Será más divertido ir juntos y contaminareis menos. Y si en tu casa tienen que comprar un coche, avisa de la posibilidad de elegir un vehículo flexible con bajas emisiones de gases de efecto invernadero, que contaminan menos.

¿Qué es el cambio climático?

Son una serie de alteraciones que se van a producir en el clima como consecuencia del efecto invernadero, es decir como consecuencia de que la Tierra no se enfría lo que debiera y se está calentando.

¿Qué cambios se pueden producir?

Depende de los lugares, pero se espera que suba la temperatura, que suba el nivel del mar, que haya mayor escasez de agua, es decir, más sequías. Que cuando llueva lo haga más fuerte, es decir, que haya más lluvias torrenciales, que se produzcan más huracanes, que ciertas enfermedades aparezcan, que el hielo de los polos desaparezca....

¿Qué podemos hacer para luchar contra el cambio climático?:

Intentar eliminar en lo posible echar a la atmósfera los gases de efecto invernadero. Por lo tanto habrá que intentar ahorrar energía, utilizar el transporte público, compartir el coche, etc.

¿Cuándo se va a comenzar a sentir el cambio climático?

El cambio climático es algo que ya ha comenzado, pero a medida que pase el tiempo, y si no tomamos medidas, se hará más importante.

¿Puede afectar a los animales y a las plantas?

Es posible que algunas especies de animales y plantas, que no se "acostumbren" a estos cambios en el clima desaparezcan o se vean afectados de alguna manera.

¿Puede afectar al hombre?

Tenemos que adaptarnos a los cambios que se produzcan en el clima. De lo contario es posible que nos veamos afectados por algunas enfermedades que antes no se daban en estos lugares, que haya sequías, inundaciones, que la gente tenga que desplazarse de las zonas que se inunden a otros sitios...

¿Estamos haciendo algo para luchar contra el cambio climático?

Nuestros políticos y gobernantes han firmado tratados internacionales y están tomando medidas para que el efecto del cambio climático sea el menor posible. Pero es igual de importante lo que tú y tu familia pongáis de vuestra parte para no echar a la atmósfera este tipo de gases.

Recuerda:

* Ahorra consumo de energía en tu casa y en tu escuela: apaga luces innecesarias, utiliza bombillas de bajo consumo, usa moderadamente la calefacción...

* Evita ir en coche privado. En su lugar, utilizar el transporte público, andar e ir en bici es muy saludable y puede ser divertido.

Si quieres enviarnos dibujos o ideas que te hayan surgido a partir de este cuento, nos gustará mucho recibirlos en la siguiente dirección:

Dirección General de Sostenibilidad y Agenda 21
Departamento de Educación para el consumo sostenible
Ref. Clara tiene dos caminos
C/ Bustamante, 16, 5ª planta.
28045 Madrid.

Texto: Fidel del Castillo Díaz

Ilustraciones y maquetación: Gracia García Muñoz y Elena del Pozo Avendaño

Depósito legal: M-16760-2009

El cuento que tienes en tus manos es un cuento amigo de los bosques y de las personas que han trabajado en la elaboración del papel. ¿Por qué? Porque está hecho con un papel que tiene el certificaco FSC (Forest Stewardship Council) que asegura que las personas que han cortado la madera para hacer el papel no han destruido ningún bosque, porque se han talado los árboles con cuidado. Y las personas que han trabajado en la tala y tratamiento de la madera, han tenido un régimen de trabajo adecuado.

fundación movilidad

¡MADRID!
ÁREA DE GOBIERNO
DE MEDIO AMBIENTE