

CENTROS ABIERTOS EN INGLÉS PROGRAMA GENERAL DE ACTIVIDADES

NOTA: Este programa tiene carácter informativo, pudiendo estar sometido a variaciones en función del centro al que asista el/la menor.

**31 de marzo, 3, 4, 5 y 10 de abril
"JUEGOS TRADICIONALES"**



DÍA	ACTIVIDADES
VIERNES 31 MARZO	Recepción de las/os participantes y presentación. Distribución por grupos: "Mi juego favorito". Juegos de presentación y conocimiento. Establecimiento de normas. Taller: "Tablero gigante parchís".
LUNES 3 ABRIL	Asamblea. Juegos tradicionales: "Los Juegos de la época mis abuelos abuelas". Scape Room: "El misterio de la comba". Cuentacuentos de cuentos tradicionales adaptados.
MARTES 4 ABRIL	Asamblea. Juegos musicales tradicionales. Taller de nutrición: "No olvides super vitaminarte y mineralizarte". Dinámica de sensibilización en discapacidad: "Puedes jugar a todo lo que te propongas". Taller creativo: "Carreras de chapas decoradas con materiales reciclados".
MIÉRCOLES 5 ABRIL	Asamblea. ACTUACIÓN DE CUENTACUENTOS EN INGLÉS. Gymkhana grupal: "De oca a oca". Dinámicas de relajación grupal.
LUNES 10 ABRIL	Asamblea. Preparación de la fiesta final. Fiesta Final: "La Gran Feria del Juego Popular". Despedida, cierre y evaluación de la actividad.

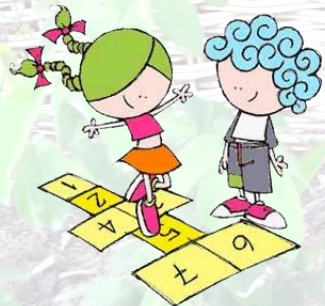

HORARIO GENERAL

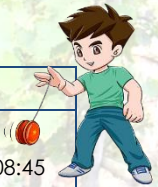

ENTRADA	07:30 a 09:00 horas.
DESAYUNO	08:30 a 09:00 horas. Las llegadas de los niños y niñas después de las 08:45 no contarán con Servicio de Desayuno.
ACTIVIDADES	09:00 a 13:00 horas.
COMIDA	13:00 a 14:00 horas.
ACTIVIDADES	14:00 a 15:15 horas.
SALIDA	15:15 a 16:00 horas.

RECOMENDACIONES E INFORMACIÓN GENERAL

- ✨ Atendiendo a nuestro compromiso con el medioambiente, se evitará la entrega de documentación en papel, la misma será a través de mail o WhatsApp con el coordinador/a del centro.
- ✨ Se deberá aportar una copia de la tarjeta sanitaria del menor o similar el primer día de asistencia.
- ✨ En caso de alergias o intolerancias alimenticias, se deberá llevar el informe médico que lo acredite.
- ✨ Es necesario ser puntual, tanto a la entrada como a la salida, para no entorpecer el ritmo de las actividades.
- ✨ Se establece de 15:15 a 16:00 de la tarde un horario de atención a madres y padres donde las/os monitoras/es expondrán de forma más personalizada la evolución de la o el menor en las actividades.
- ✨ Si algún/a menor no va ser recogido por una persona adulta a la hora de salida de la actividad, tendrá que presentar autorización por escrito el primer día para poder abandonar el centro sola/o. Así mismo, tendrá que aportar autorización si le recoge una persona distinta a la madre, padre o tutoras/es legales.
- ✨ En caso de producirse alguna incidencia, la empresa organizadora se pondría en contacto con la familia en los teléfonos facilitados en las fichas de inscripción.
- ✨ Si algún/a menor se estuviese medicando, teniendo que ingerir alguna toma durante el horario de actividad, la familia tendrá que hablar con la persona responsable de la coordinación del campamento, para informar sobre el tratamiento, dosis, entregar la receta médica y firmar una autorización. Nunca deberán poner medicinas en las mochilas.
- ✨ Se recomienda seguir las siguientes indicaciones:
 - Las/os participantes de Educación Infantil deberán llevar una bolsa o mochila con una muda completa marcada con el nombre de la o el menor.
 - Las familias que lo consideren necesario pueden llevar un tentempié para media mañana (zumo, batido, sándwich, fruta, etc.).
 - Los/as menores deberán llevar todos los días una botella de agua reutilizable,

Organiza:

Empresa que realiza el servicio:



familias, igualdad y
bienestar social

MADRID

Teléfonos: 91 480 15 70 / 91 588 06 00/ 91 588 40 59

www.madrid.es/educacion



Arci Nature