

**DISTRITO DE VILLAVERDE**

01-EDIFICIO SEDE DISTRITO
02-ESCUELA INFANTIL MUNICIPAL EL MAMUT
03-ESCUELA INFANTIL MUNICIPAL EL ROCÍO
04-ESCUELA INFANTIL MUNICIPAL LA LUNA
05-ESCUELA INFANTIL MUNICIPAL LOS PINOS
06-ESCUELA INFANTIL MUNICIPAL PARQUE DE INGENIEROS
07-CEIP ANTONIO DE NEBRIJA
08-CEIP AUSIAS MARCH
09-CEIP AZORÍN
10-CEIP BARCELONA
11-CEIP CIUDAD DE LOS ÁNGELES
12-CEIP CIUDAD DE CÓRDOBA
13-CEIP CRISTÓBAL COLÓN
14-CEIP DÁMASO ALONSO
15-CEIP EL ESPINILLO
16-CEIP EL GRECO
17-CEIP JUAN DE LA CIERVA
18-CEIP LOS ROSALES
19-CEIP MANUEL DE FALLA
20-CEIP NAVAS DE TOLOSA
21-CEIP NUESTRA SEÑORA DE LA LUZ
22-CEIP RAMÓN GÓMEZ DE LA SERNA
23-CEIP REPÚBLICA DEL SALVADOR
24-CEIP SAGUNTO
25-CEIP SAN CARLOS
26-CEIP SAN ROQUE
27-CENTRO SOCIOCULTURAL ÁGATA
28-CENTRO SOCIOCULTURAL BOHEMIOS
29-CENTRO CULTURAL LOS ROSALES
30-CENTRO SOCIOCULTURAL MARCONI
31-CENTRO SOCIOCULTURAL SAN CRISTÓBAL
32-CENTRO SOCIOCULTURAL SANTA PETRONILA
33-EDIFICIO SOCIOCULTURAL MARTA ESCUDERO DÍAZ-TEJEIRO
34-SALA DE LECTURA LEÓN FELIPE
35-CENTRO DEPORTIVO MUNICIPAL EL ESPINILLO
36-CENTRO DEPORTIVO MUNICIPAL FELIX RUBIO
37-CENTRO DEPORTIVO MUNICIPAL PLATA Y CASTAÑAR
38-CENTRO DEPORTIVO MUNICIPAL RAÚL GONZÁLEZ
39-CENTRO DEPORTIVO MUNICIPAL SAN CRISTÓBAL
40-INSTALACIÓN DEPORTIVA MUNICIPAL BÁSICA AMERICIO
41-INSTALACIÓN DEPORTIVA MUNICIPAL BÁSICA BUTARQUE
42-INSTALACIÓN DEPORTIVA MUNICIPAL BÁSICA CIUDAD DE LOS ÁNGELES
43-INSTALACIÓN DEPORTIVA MUNICIPAL BÁSICA COLONIA EUSKALDUNA
44-INSTALACIÓN DEPORTIVA MUNICIPAL BÁSICA COLONIA MARCONI
45-INSTALACIÓN DEPORTIVA MUNICIPAL BÁSICA COLONIA SAN CRISTÓBAL DE LOS ÁNGELES
46-INSTALACIÓN DEPORTIVA MUNICIPAL BÁSICA DAVID DÍEZ DE LA CRUZ
47-INSTALACIÓN DEPORTIVA MUNICIPAL BÁSICA EDUARDO BARREIROS
48-INSTALACIÓN DEPORTIVA MUNICIPAL BÁSICA EL CRUCE

49-INSTALACIÓN DEPORTIVA MUNICIPAL BÁSICA EL ESPINILLO I / AUDITORIO
50-INSTALACIÓN DEPORTIVA MUNICIPAL BÁSICA EL ESPINILLO III
51-INSTALACIÓN DEPORTIVA MUNICIPAL BÁSICA ESTEFANITA
52-INSTALACIÓN DEPORTIVA MUNICIPAL BÁSICA LOS ROSALES I
53-INSTALACIÓN DEPORTIVA MUNICIPAL BÁSICA LOS ROSALES III
54-INSTALACIÓN DEPORTIVA MUNICIPAL BÁSICA MARÍA DE VILLOTA
55-INSTALACIÓN DEPORTIVA MUNICIPAL BÁSICA NUEVA ESPERANZA
56-INSTALACIÓN DEPORTIVA MUNICIPAL BÁSICA PARQUE HUERTA DEL OBISPO
57-INSTALACIÓN DEPORTIVA MUNICIPAL BÁSICA PARQUE PLATA Y CASTAÑAR / AUDITORIO
58-INSTALACIÓN DEPORTIVA MUNICIPAL BÁSICA PARQUE SAN LUCIANO
59- INSTALACIÓN DEPORTIVA MUNICIPAL BÁSICA PLAZA COLONIA OROQUIETA
60- INSTALACIÓN DEPORTIVA MUNICIPAL BÁSICA SAN AURELIANO
61- INSTALACIÓN DEPORTIVA MUNICIPAL BÁSICA SAN CRISTÓBAL DE LOS ÁNGELES II
62- INSTALACIÓN DEPORTIVA MUNICIPAL BÁSICA SAN CRISTÓBAL DE LOS ÁNGELES III
63- INSTALACIÓN DEPORTIVA MUNICIPAL BÁSICA SANTA PETRONILA
64- INSTALACIÓN DEPORTIVA MUNICIPAL BÁSICA VICTORIA HERNÁNDEZ
65- INSTALACIÓN DEPORTIVA MUNICIPAL BÁSICA VILLALONSO
66- INSTALACIÓN DEPORTIVA MUNICIPAL BÁSICA PARQUE CENTRAL DE INGENIEROS
67- INSTALACIÓN DEPORTIVA MUNICIPAL BÁSICA PARQUE DEHESA BOYAL
68- INSTALACIÓN DEPORTIVA MUNICIPAL BÁSICA PARQUE LINEAL DE MANZANARES SUR
69- INSTALACIÓN DEPORTIVA MUNICIPAL BÁSICA PISTA SKATE EL ESPINILLO
70- INSTALACIÓN DEPORTIVA MUNICIPAL BÁSICA PISTA SKATE PLAZA DE LOS METALES
71- INSTALACIÓN DEPORTIVA MUNICIPAL BÁSICA SAN CRISTÓBAL CAMPO DE FÚTBOL
72- INSTALACIÓN DEPORTIVA MUNICIPAL BÁSICA PUM TRACK BUTARQUE
73-CENTRO MUNICIPAL DE MAYORES EDUARDO MINGUITO
74-CENTRO MUNICIPAL DE MAYORES JOSÉ ORTUÑO PONCE
75-CENTRO MUNICIPAL DE MAYORES LA PLATANERA
76-CENTRO MUNICIPAL DE MAYORES MARIA ZAMBRANO
77-CENTRO MUNICIPAL DE MAYORES MIGUEL DELIBES
78-CENTRO MUNICIPAL DE MAYORES NUESTRA SEÑORA DE LOS ÁNGELES
79-CENTRO MUNICIPAL DE MAYORES SAN LUCIANO
80-CENTRO MUNICIPAL DE MAYORES VILLALONSO
81-CENTRO MUNICIPAL LOURDES IBAÑEZ DE GAUNA
82-CENTRO DE SERVICIOS SOCIALES EDUARDO MINGUITO
83-CENTRO DE SERVICIOS SOCIALES HUERTA DE VILLAVERDE
84-MERCADILLO EN LA VÍA PÚBLICA CIUDAD DE LOS ÁNGELES
85-MERCADILLO EN LA VÍA PÚBLICA COLONIA MARCONI
86-MERCADILLO EN LA VÍA PÚBLICA SAN CRISTÓBAL DE LOS ÁNGELES
87-MERCADILLO EN LA VÍA PÚBLICA VILLAVERDE ALTO



VÍAS PÚBLICAS DISPONIBLES PARA LA REALIZACIÓN DE PRUEBAS EN EL SANDBOX MADRID

Las vías públicas del Distrito se encuentran, con carácter general, disponibles para el desarrollo de pruebas en el marco del Entorno Controlado de Pruebas (Sandbox Madrid).

No obstante, la autorización para su utilización estará condicionada a la normativa aplicable en cada caso:

- **Zonas de servidumbre:** Determinados espacios pueden estar afectados por servidumbres establecidas por el Ministerio de Defensa —en áreas próximas a instalaciones militares o acuartelamientos—, así como por servidumbres de carreteras pertenecientes a redes no municipales. En estos casos, será necesaria la obtención de las autorizaciones adicionales que correspondan por parte de las administraciones titulares.

Estas condiciones garantizan que el uso de la vía pública para pruebas innovadoras se desarrolle con plena seguridad y conforme al marco normativo vigente.

**En el supuesto de que el solicitante requiera que la realización de las pruebas sea realizada en una localización alternativa, deberá formular una solicitud debidamente motivada en la que exponga las razones que justifican dicha elección, ya sea en atención a su ubicación, orografía, afección a los servicios públicos o cualquier otra circunstancia que haga imprescindible su realización en dicho emplazamiento*

FICHAS

01-EDIFICIO SEDE DISTRITO



Superficie construida: 5.491,00
Superficie libre parcela no ajardinada: 1.540,00
Superficie libre parcela ajardinada o arbolada: 1.250,00

Tipología	Espacio
Horario	De lunes a viernes de 9 a 14 horas (excepto festivos). Los horarios especiales se especifican en cada una de las dependencias.
Ubicación	Calle Arroyo Bueno, 53 28021 Madrid
Órgano titular	JMD DISTRITO DE VILLAVERDE
Responsable	Concejalía Distrito de Villaverde jmvillaverde@madrid.es
Fecha actualización información	
Página Web	Junta Municipal del Distrito de Villaverde - Ayuntamiento de Madrid

02-ESCUELA INFANTIL MUNICIPAL EL MAMUT

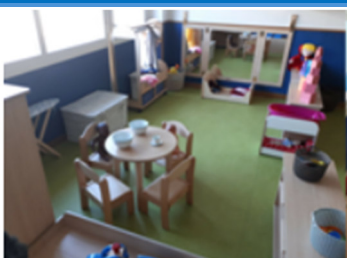

Superficie construida: 1.102,00
Superficie libre parcela no ajardinada: 755,00
Superficie libre parcela ajardinada o arbolada: 316,00

Tipología	Espacio
Horario	Lunes a Viernes 7:30 a 17:30 h (martes hasta 18:00 horas por claustro)
Ubicación	Calle Ganados del Salobral, 7
Órgano titular	JMD DISTRITO DE VILLAVERDE
Responsable	Departamento de Educación María Isabel Sánchez Castro educvillaverde@madrid.es
Fecha actualización información	23/10/2025
Página Web	Escuela infantil municipal El Mamut - Ayuntamiento de Madrid

**03-ESCUELA INFANTIL MUNICIPAL EL ROCÍO**

Superficie construida: 1.122,00
Superficie libre parcela no ajardinada: 838,00
Superficie libre parcela ajardinada o arbolada: 241,00

Tipología	Espacio
Horario	Lunes a Viernes 7:30 a 17:30 h (martes hasta 18:00 horas por claustro)
Ubicación	Carretera de Carabanchel a Villaverde, 107
Órgano titular	JMD DISTRITO DE VILLAVERDE
Responsable	Departamento de Educación María Isabel Sánchez Castro educvillaverde@madrid.es
Fecha actualización información	23/10/2025
Página Web	Escuela infantil municipal El Rocío - Ayuntamiento de Madrid

04-ESCUELA INFANTIL MUNICIPAL LA LUNA

Superficie construida: 792,00
Superficie libre parcela no ajardinada: 1.472
Superficie libre parcela ajardinada o arbolada: 982,00

Tipología	Espacio
Horario	Lunes a Viernes 7:30 a 17:30 h (miércoles hasta 18:00 horas por claustro)
Ubicación	Calle Benimamet, 109
Órgano titular	JMD DISTRITO DE VILLAVERDE
Responsable	Departamento de Educación María Isabel Sánchez Castro educvillaverde@madrid.es
Fecha actualización información	23/10/2025
Página Web	Escuela infantil municipal La Luna - Ayuntamiento de Madrid

**05-ESCUELA INFANTIL MUNICIPAL LOS PINOS**

Superficie construida: 992,00
Superficie libre parcela no ajardinada: 362,00
Superficie libre parcela ajardinada o arbolada: 802,00

Tipología	Espacio
Horario	Lunes a Viernes 7:30-17:30 h (si hay curso de formación es 1 vez al curso).
Ubicación	Calle Rocafort, 2
Órgano titular	JMD DISTRITO DE VILLAVERDE
Responsable	Departamento de Educación María Isabel Sánchez Castro educvillaverde@madrid.es
Fecha actualización información	23/10/2025
Página Web	Escuela infantil municipal Los Pinos - Ayuntamiento de Madrid

06-ESCUELA INFANTIL MUNICIPAL PARQUE DE INGENIEROS

Superficie construida: 1.370,00
Superficie libre parcela no ajardinada: 1.268,00
Superficie libre parcela ajardinada o arbolada: 87,00

Tipología	Espacio
Horario	Lunes a Viernes 7:30 a 17:30 h (martes hasta 18:15 horas por claustro)
Ubicación	Calle Santo de la Isidra, 2
Órgano titular	JMD DISTRITO DE VILLAVERDE
Responsable	Departamento de Educación María Isabel Sánchez Castro educvillaverde@madrid.es
Fecha actualización información	23/10/2025
Página Web	Escuela infantil municipal Parque de Ingenieros - Ayuntamiento de Madrid

**07-CEIP ANTONIO DE NEBRIJA**

Superficie construida: 4.586,00
Superficie libre parcela no ajardinada: 5.903,00
Superficie libre parcela ajardinada o arbolada: 131,00

Tipología	Espacio
Horario	Lunes a Viernes 09:00-20:15
Ubicación	Calle Juan José Martínez Seco, 77
Órgano titular	JMD DISTRITO DE VILLAVERDE
Responsable	Departamento de Educación María Isabel Sánchez Castro educvillaverde@madrid.es
Fecha actualización información	22/10/2025
Página Web	Web de Centro centro.cp.antoniodenebrija.madrid EducaMadrid

08-CEIP AUSIAS MARCH

Superficie construida: 4.988,00
Superficie libre parcela no ajardinada: 6.068,00
Superficie libre parcela ajardinada o arbolada: 61,00

Tipología	Espacio
Horario	Lunes a Viernes 9:00-17:30
Ubicación	Calle de la Estefanita, 9
Órgano titular	JMD DISTRITO DE VILLAVERDE
Responsable	Departamento de Educación María Isabel Sánchez Castro educvillaverde@madrid.es
Fecha actualización información	22/10/2025
Página Web	Web de Centro centro.cp.ausiasmarch.madrid EducaMadrid

**09-CEIP AZORÍN**

Superficie construida: 2.188,00
Superficie libre parcela no ajardinada: 2.760,00
Superficie libre parcela ajardinada o arbolada:12,00

Tipología	Espacio
Horario	Lunes a Viernes 9:00-17:00 Martes 18:00 a 19:00
Ubicación	Calle Godella, 57
Órgano titular	JMD DISTRITO DE VILLAVERDE
Responsable	Departamento de Educación María Isabel Sánchez Castro educvillaverde@madrid.es
Fecha actualización información	22/10/2025
Página Web	Web de Centro EducaMadrid

10-CEIP BARCELONA

Superficie construida: 3.128,00
Superficie libre parcela no ajardinada: 4.279,00
Superficie libre parcela ajardinada o arbolada:32,00

Tipología	Espacio
Horario	Lunes a Viernes 9:00-17:15
Ubicación	Avenida de la Verbena de la Paloma, 14
Órgano titular	JMD DISTRITO DE VILLAVERDE
Responsable	Departamento de Educación María Isabel Sánchez Castro educvillaverde@madrid.es
Fecha actualización información	22/10/2025
Página Web	CEIP Barcelona Madrid

**11-CEIP CIUDAD DE LOS ÁNGELES**

Superficie construida: 5.901,00
Superficie libre parcela no ajardinada: 5.755,00
Superficie libre parcela ajardinada o arbolada: 492,00

Tipología	Espacio
Horario	Lunes a Viernes 9:00-17:15
Ubicación	Calle de la Alegría de la Huerta, 6
Órgano titular	JMD DISTRITO DE VILLAVERDE
Responsable	Departamento de Educación María Isabel Sánchez Castro educvillaverde@madrid.es
Fecha actualización información	22/10/2025
Página Web	Colegio Público Ciudad de los Ángeles EducaMadrid

12-CEIP CIUDAD DE CÓRDOBA

Superficie construida: 4.620,00
Superficie libre parcela no ajardinada: 5.668,00
Superficie libre parcela ajardinada o arbolada: 27,00

Tipología	Espacio
Horario	Lunes a Viernes 9:00-21:30 Viernes 20:30
Ubicación	Calle Lillo,1A
Órgano titular	JMD DISTRITO DE VILLAVERDE
Responsable	Departamento de Educación María Isabel Sánchez Castro educvillaverde@madrid.es
Fecha actualización información	22/10/2025
Página Web	CIUDAD DE CÓRDOBA – Centro de Educación Infantil y Primaria Bilingüe

**13-CEIP CRISTÓBAL COLÓN**

Superficie construida: 4.783,00
Superficie libre parcela no ajardinada: 5.154,00
Superficie libre parcela ajardinada o arbolada: 355,00

Tipología	Espacio
Horario	Lunes a Viernes 9:00-17:35
Ubicación	Carretera de Carabanchel a Villaverde, 109
Órgano titular	JMD DISTRITO DE VILLAVERDE
Responsable	Departamento de Educación María Isabel Sánchez Castro educvillaverde@madrid.es
Fecha actualización información	22/10/2025
Página Web	CEIP Cristóbal Colón – Villaverde (Madrid)

14-CEIP DÁMASO ALONSO

Superficie construida: 990,00
Superficie libre parcela no ajardinada: 259,00
Superficie libre parcela ajardinada o arbolada: 4,00

Tipología	Espacio
Horario	Lunes a Viernes 9:00-17:45
Ubicación	Calle Espinela, 1
Órgano titular	JMD DISTRITO DE VILLAVERDE
Responsable	Departamento de Educación María Isabel Sánchez Castro educvillaverde@madrid.es
Fecha actualización información	22/10/2025
Página Web	Web de Centro COLEGIO BILINGÜE DAMASO ALONSO EducaMadrid

**15-CEIP EL ESPINILLO**

Superficie construida: 4.251,00
Superficie libre parcela no ajardinada: 5.932,00
Superficie libre parcela ajardinada o arbolada: 212,00

Tipología	Espacio
Horario	Lunes a Viernes 9:00-17:00
Ubicación	Calle Unanimidad, 1
Órgano titular	JMD DISTRITO DE VILLAVERDE
Responsable	Departamento de Educación María Isabel Sánchez Castro educvillaverde@madrid.es
Fecha actualización información	22/10/2025
Página Web	Web de Centro Colegio Público El Espinillo EducaMadrid

16-CEIP EL GRECO

Superficie construida: 6.040,00
Superficie libre parcela no ajardinada: 4.405,00
Superficie libre parcela ajardinada o arbolada: 7.009,00

Tipología	Espacio
Horario	Lunes a Viernes 9:00-18:00
Ubicación	Calle Estefanita, 7
Órgano titular	JMD DISTRITO DE VILLAVERDE
Responsable	Departamento de Educación María Isabel Sánchez Castro educvillaverde@madrid.es
Fecha actualización información	22/10/2025
Página Web	Inicio CEIP EL GRECO EducaMadrid

**17-CEIP JUAN DE LA CIERVA**

Superficie construida: 5.995,00
Superficie libre parcela no ajardinada: 5.415,00
Superficie libre parcela ajardinada o arbolada:18,00

Tipología	Espacio
Horario	Lunes a Viernes 9:00-20:15
Ubicación	Calle Villarrosa, 7
Órgano titular	JMD DISTRITO DE VILLAVERDE
Responsable	Departamento de Educación María Isabel Sánchez Castro educvillaverde@madrid.es
Fecha actualización información	22/10/2025
Página Web	INICIO centro.cp.juandelacierva.madrid EducaMadrid

18-CEIP LOS ROSALES

Superficie construida: 4.009,00
Superficie libre parcela no ajardinada: 10.049,00
Superficie libre parcela ajardinada o arbolada:1.136,00

Tipología	Espacio
Horario	Lunes a Viernes 9:00-17:00
Ubicación	Avenida de los Rosales, 131
Órgano titular	JMD DISTRITO DE VILLAVERDE
Responsable	Departamento de Educación María Isabel Sánchez Castro educvillaverde@madrid.es
Fecha actualización información	22/10/2025
Página Web	COLEGIO C.E.I.P. LOS ROSALES – Comunidad de Madrid

**19-CEIP MANUEL DE FALLA**

Superficie construida: 1.403,00
Superficie libre parcela no ajardinada: 1.058,00
Superficie libre parcela ajardinada o arbolada: 26,00

Tipología	Espacio
Horario	Lunes a Viernes 9:00-17:15
Ubicación	Avenida Real de Pinto, 27
Órgano titular	JMD DISTRITO DE VILLAVERDE
Responsable	Departamento de Educación María Isabel Sánchez Castro educvillaverde@madrid.es
Fecha actualización información	22/10/2025
Página Web	CONTACTO centro.cp.manueldefalla.madrid EducaMadrid

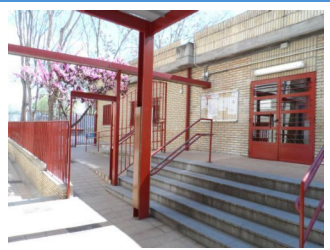
20-CEIP NAVAS DE TOLOSA

Superficie construida: 4.399,00
Superficie libre parcela no ajardinada: 7.713,00
Superficie libre parcela ajardinada o arbolada: 5.143,00

Tipología	Espacio
Horario	Lunes a Viernes 9:00-17:15
Ubicación	Calle Benimamet, 109
Órgano titular	JMD DISTRITO DE VILLAVERDE
Responsable	Departamento de Educación María Isabel Sánchez Castro educvillaverde@madrid.es
Fecha actualización información	22/10/2025
Página Web	CEIP NAVAS DE TOLOSA centro.cp.navasdetolosa.madrid EducaMadrid

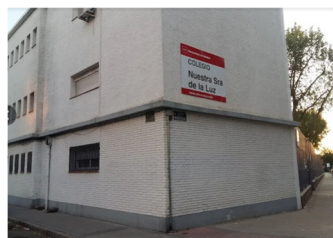
**21-CEIP NUESTRA SEÑORA DE LA LUZ**

Superficie construida: 1.544,00
Superficie libre parcela no ajardinada: 1.906,00
Superficie libre parcela ajardinada o arbolada:17,00

Tipología	Espacio
Horario	9 Lunes a Viernes:00-17:45
Ubicación	Calle Bismuto, 1
Órgano titular	JMD DISTRITO DE VILLAVERDE
Responsable	Departamento de Educación María Isabel Sánchez Castro educvillaverde@madrid.es
Fecha actualización información	22/10/2025
Página Web	C.P. Nuestra Señora de la Luz – C.P. Nuestra Señora de la Luz – Villaverde

22-CEIP RAMÓN GÓMEZ DE LA SERNA

Superficie construida: 4.377,00
Superficie libre parcela no ajardinada: 5.474,00
Superficie libre parcela ajardinada o arbolada:25,00

Tipología	Espacio
Horario	Lunes a Viernes 9:00-17:00
Ubicación	Calle Godella, 170
Órgano titular	JMD DISTRITO DE VILLAVERDE
Responsable	Departamento de Educación María Isabel Sánchez Castro educvillaverde@madrid.es
Fecha actualización información	22/10/2025
Página Web	COLEGIO RAMÓN GÓMEZ DE LA SERNA EducaMadrid

**23-CEIP REPÚBLICA DEL SALVADOR**

Superficie construida: 3.317,00
Superficie libre parcela no ajardinada: 5.023,00
Superficie libre parcela ajardinada o arbolada: 838,00

Tipología	Espacio
Horario	Lunes a Viernes 9:00-17:00
Ubicación	Calle Sacedón, 2
Órgano titular	JMD DISTRITO DE VILLAVERDE
Responsable	Departamento de Educación María Isabel Sánchez Castro educvillaverde@madrid.es
Fecha actualización información	22/10/2025
Página Web	CEIP REPÚBLICA DE EL SALVADOR – EDUCACIÓN INFANTIL, PRIMARIA Y ESPECIAL

24-CEIP SAGUNTO

Superficie construida: 3.854,00
Superficie libre parcela no ajardinada: 2.329,00
Superficie libre parcela ajardinada o arbolada: 0,00

Tipología	Espacio
Horario	Lunes a Viernes 9:00-17:30 Miércoles 19:00
Ubicación	Calle Paterna, 14
Órgano titular	JMD DISTRITO DE VILLAVERDE
Responsable	Departamento de Educación María Isabel Sánchez Castro educvillaverde@madrid.es
Fecha actualización información	22/10/2025
Página Web	INICIO COLEGIO SAGUNTO EducaMadrid

**25-CEIP SAN CARLOS**

Superficie construida: 2.007,00
Superficie libre parcela no ajardinada: 530,00
Superficie libre parcela ajardinada o arbolada:0,00

Tipología	Espacio
Horario	Lunes a Viernes 9:00-17:00
Ubicación	Calle Geología, 2
Órgano titular	JMD DISTRITO DE VILLAVERDE
Responsable	Departamento de Educación María Isabel Sánchez Castro educvillaverde@madrid.es
Fecha actualización información	22/10/2025
Página Web	SAN CARLOS EducaMadrid

26-CEIP SAN ROQUE

Superficie construida: 2.352,00
Superficie libre parcela no ajardinada: 821,00
Superficie libre parcela ajardinada o arbolada:7,00

Tipología	Espacio
Horario	Lunes a Viernes 9:00-17:00
Ubicación	Calle del Oxígeno, 43
Órgano titular	JMD DISTRITO DE VILLAVERDE
Responsable	Departamento de Educación María Isabel Sánchez Castro educvillaverde@madrid.es
Fecha actualización información	22/10/2025
Página Web	CEIP. SAN ROQUE – CENTRO PREFERENTE DE 0 a 12 AÑOS

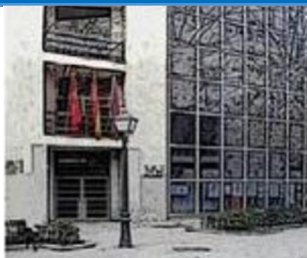
**27-CENTRO SOCIOCULTURAL ÁGATA**

Superficie construida: 1.632,00
Superficie libre parcela no ajardinada: 0,00
Superficie libre parcela ajardinada o arbolada: 0,00

Tipología**Espacio****Horario**

Lunes a viernes de 9.00 a 21.30 horas y sábados de 9.30 a 13.30 horas. Domingos y festivos: cerrado. Mes de agosto cerrado.

Ubicación

Calle Doctor Martín Arévalo, 2
[Ubicación CSC Ágata](#)

28021**JMD DISTRITO DE VILLAVERDE****Responsable**

Unidad de Servicios Culturales y Ocio Comunitario
Jefa de Unidad: Silvia Pozo Martínez
cultuvillaverde@madrid.es

**Fecha actualización
información****22/10/2025****Página Web**

[Centro Sociocultural Ágata \(Villaverde\) - Ayuntamiento de Madrid](#)

28-CENTRO SOCIOCULTURAL BOHEMIOS

Superficie construida: 1.716,00
Superficie libre parcela no ajardinada: 625,00
Superficie libre parcela ajardinada o arbolada: 343,00

Tipología**Espacio****Horario**

Lunes a viernes de 9.00 a 21.30 horas y sábados de 9.30 a 13.30 horas. Domingos y festivos: cerrado, salvo alguna actuación puntual. Mes de agosto cerrado.

Ubicación

C/ Los Bohemios, nº1
[Ubicación CSC Los Bohemios](#)

Órgano titular**JMD DISTRITO DE VILLAVERDE****Responsable**

Unidad de Servicios Culturales y Ocio Comunitario
Silvia Pozo Martínez
cultuvillaverde@madrid.es



Fecha actualización información	22/10/2025
Página Web	Centro Sociocultural Bohemios (Villaverde) - Ayuntamiento de Madrid

29-CENTRO CULTURAL LOS ROSALES



Superficie construida: 2.612,00
Superficie libre parcela no ajardinada: 3.244,00
Superficie libre parcela ajardinada o arbolada: 1.079,00

Tipología	Espacio
Horario	Cerrado temporalmente.
Ubicación	Avda. Los Rosales, 133 Ubicación CC Los Rosales
Órgano titular	JMD DISTRITO DE VILLAVERDE
Responsable	Unidad de Servicios Culturales y Ocio Comunitario Silvia Pozo Martínez cultuvillaverde@madrid.es
Fecha actualización información	22/10/2025
Página Web	Centro Cultural Los Rosales (Villaverde) - Ayuntamiento de Madrid

**30-CENTRO SOCIOCULTURAL MARCONI**

Superficie construida: 652,00
Superficie libre parcela no ajardinada: 1.767,00
Superficie libre parcela ajardinada o arbolada: 1.936,00

Tipología	Espacio
Horario	De lunes a viernes de 9.00 a 21.00 horas. Domingos y festivos: cerrado. Mes de agosto cerrado.
Ubicación	C/ Acceso Colonia Marconi, 4 Ubicación CC Marconi
Órgano titular	JMD DISTRITO DE VILLAVERDE
Responsable	Unidad de Servicios Culturales y Ocio Comunitario Silvia Pozo Martínez cultuvillaverde@madrid.es
Fecha actualización información	22/10/2025
Página Web	Centro Sociocultural Marconi (Villaverde) - Ayuntamiento de Madrid

31-CENTRO SOCIOCULTURAL SAN CRISTÓBAL

Superficie construida: 1.654,00
Superficie libre parcela no ajardinada: 143,00
Superficie libre parcela ajardinada o arbolada: 0,00

Tipología	Espacio
Horario	Lunes a viernes de 9.00 a 21.00 horas. Domingos y festivos: cerrado. Mes de agosto abierto sólo para el Campamento Urbano Viva el Verano.
Ubicación	Plaza de los Pinazo, 9 Ubicación CSC San Cristóbal
Órgano titular	JMD DISTRITO DE VILLAVERDE
Responsable	Unidad de Servicios Culturales y Ocio Comunitario Silvia Pozo Martínez cultuvillaverde@madrid.es
Fecha actualización información	22/10/2025
Página Web	Centro Sociocultural San Cristóbal de los Ángeles (Villaverde) - Ayuntamiento de Madrid

**32-CENTRO SOCIOCULTURAL SANTA PETRONILA**

Superficie construida: 4.030,00
Superficie libre parcela no ajardinada: 1.212,00
Superficie libre parcela ajardinada o arbolada: 28,00

Tipología	Espacio
Horario	Lunes a viernes de 9.00 a 21.30 horas y sábados de 9.30 a 13.30 horas. Domingos y festivos: cerrado. Mes de agosto abierto sólo para el Campamento Urbano Viva el Verano.
Ubicación	C/ María Martínez Oviol, 12 Ubicación CSC Sta. Petronila
Órgano titular	JMD DISTRITO DE VILLAVERDE
Responsable	Unidad de Servicios Culturales y Ocio Comunitario Silvia Pozo Martínez cultuvillaverde@madrid.es
Fecha actualización información	22/10/2025
Página Web	Centro Sociocultural Santa Petronila (Villaverde) - Ayuntamiento de Madrid

33- ESPACIO SOCIOCULTURAL MARTA ESCUDERO DÍAZ-TEJEIRO

Superficie construida: 2.764,00
Superficie libre parcela no ajardinada: 1.064,00
Superficie libre parcela ajardinada o arbolada: 553,00

Tipología	Espacio
Horario	De lunes a viernes de 8.00 h a 22.00 h. Sábados y Domingos de 10.00 h a 22.00 h.
Ubicación	Calle Calcio,1 Ubicación ESC Marta Escudero
Órgano titular	JMD DISTRITO DE VILLAVERDE
Responsable	Unidad de Servicios Culturales y Ocio Comunitario Jefa de Unidad: Silvia Pozo Martínez cultuvillaverde@madrid.es
Fecha actualización información	22/10/2025
Página Web	Centro Sociocultural Marta Escudero Díaz-Tejeiro (Villaverde) - Ayuntamiento de Madrid

**34- SALA DE LECTURA LEÓN FELIPE**

Superficie construida: 124,00
Superficie libre parcela no ajardinada: 0,00
Superficie libre parcela ajardinada o arbolada: 0,00

Tipología	Espacio
Horario	9:30 - 21:00 h de lunes a sábado, incluso festivos, salvo 24, 25 y 31 de diciembre y 1 y 6 de enero.
Ubicación	Calle Encarnación Oviol, 47 Ubicación Sala León Felipe
Órgano titular	JMD DISTRITO DE VILLAVERDE
Responsable	Unidad de Servicios Culturales y Ocio Comunitario Jefa de Unidad: Silvia Pozo Martínez cultuvillaverde@madrid.es
Fecha actualización información	22/10/2025
Página Web	Sala de Lectura León Felipe - Ayuntamiento de Madrid

35- CENTRO DEPORTIVO MUNICIPAL EL ESPINILLO

Con una superficie construida de 3.685,00 m², superficie libre de parcela no ajardinada de 2.800,00 m² y una superficie libre de parcela ajardinada o arbolada de 1.502,00 m², el Centro Deportivo Municipal el Espinillo, cuenta con una piscina cubierta con vaso de 25 metros y un vaso de enseñanza y 2 salas multiusos cubiertas.

Tipología	Espacio
Horario	Horario de taquilla: De lunes a viernes de 8,45 a 20,30 horas. Sábados y domingos de 8,45 a 14 horas. Festivos cerrados. Cierre completo del centro: Mes de agosto y los días 24, 25 y 31 de diciembre, 1 de enero y 1 de mayo.
Ubicación	Carretera de Villaverde a Vallecas, 19
Órgano titular	JMD DISTRITO DE VILLAVERDE
Responsable	Departamento de Deporte Jefe de Departamento: Rubén Ángel Sánchez Perales vlv.deportes@madrid.es
Fecha actualización información	23-10-2025
Página Web	Centro Deportivo Municipal El Espinillo - Ayuntamiento de Madrid

36- CENTRO DEPORTIVO MUNICIPAL FELIX RUBIO



Con una superficie construida de 2.506,00 m², superficie libre de parcela no ajardinada de 15.805,00 m² y una superficie libre de parcela ajardinada o arbolada de 1.118,00 m², el Centro Deportivo Municipal Félix Rubio, cuenta con un pabellón deportivo, un rocódromo cubierto y una sala de musculación cubierta, así como las siguientes unidades al aire libre: 2 pistas de básquet 3x3, un bloque de escalada, campo de fútbol 11 de césped artificial, campo de mini pitch de césped artificial, pista de frontón corto, 2 pistas de mini frontón, 2 pistas de pana y pista polideportiva.

Tipología

Espacio

Horario

Horario de taquilla: De 9 a 20,30 horas, de lunes a domingo.
Cierre completo del centro: Mes de agosto y los días 24, 25 y 31 de diciembre, 1 de enero y 1 de mayo.

Ubicación

Calle Alianza, 4

Órgano titular

JMD DISTRITO DE VILLAVERDE

Responsable

Departamento de Deporte
Jefe de Departamento: Rubén Ángel Sánchez Perales
vlv.deportes@madrid.es

Fecha actualización información

23-10-2025

Página Web

[Centro Deportivo Municipal Félix Rubio - Ayuntamiento de Madrid](#)

37- CENTRO DEPORTIVO MUNICIPAL PLATA Y CASTAÑAR



Con una superficie construida de 8.755,00 m², superficie libre de parcela no ajardinada de 39.568,00 m² y una superficie libre de parcela ajardinada o arbolada de 30.343,00 m², el Centro Deportivo Municipal Plata y Castañar, cuenta con una piscina cubierta de vaso de 25 metros y un vaso de enseñanza, fisiohidroterapia, un pabellón cubierto y una sala multiusos cubierta, así como las siguientes unidades al aire libre: piscina de verano (vaso 50 metros, vaso de recreo y un vaso infantil), pista de baloncesto, campo de fútbol 11 de césped artificial, campo de fútbol 7 de césped artificial, pista de fútbol sala, pista de hockey patines cubierta, 4 pistas de pádel, 6 pistas de tenis y cubo Gym.

Tipología

Espacio



Horario	Horario de taquilla: De lunes a domingo, de 8,45 a 20,30 horas. Cierre completo del Centro: Días 24, 25 y 31 de diciembre, 1 de enero y 1 de mayo.
Ubicación	Paseo Plata y Castañar, 7
Órgano titular	JMD DISTRITO DE VILLAVERDE
Responsable	Departamento de Deporte Jefe de Departamento: Rubén Ángel Sánchez Perales vlv.deportes@madrid.es
Fecha actualización información	23-10-2025
Página Web	Centro Deportivo Municipal Plata y Castañar - Ayuntamiento de Madrid

38- CENTRO DEPORTIVO MUNICIPAL RAÚL GONZÁLEZ



Con una superficie construida de 6.570,00 m², superficie libre de parcela no ajardinada de 396,00 m² y una superficie libre de parcela ajardinada o arbolada de 3.625,00 m², el Centro Deportivo Municipal Raúl González, cuenta con una piscina cubierta de vaso de 25 metros y un vaso de enseñanza, un pabellón cubierto y 2 salas multiusos cubiertas.

Tipología	Espacio
Horario	Horario de taquilla: De lunes a domingo, de 9 a 14,30 y de 14,45 a 20,30 horas. Cierre completo del centro: El mes de agosto, y los días 24, 25 y 31 de diciembre, 1 de enero y 1 de mayo.
Ubicación	Calle Beninamet, 137
Órgano titular	JMD DISTRITO DE VILLAVERDE
Responsable	Departamento de Deporte Jefe de Departamento: Rubén Ángel Sánchez Perales vlv.deportes@madrid.es
Fecha actualización información	23-10-2025
Página Web	Centro Deportivo Municipal Raúl González - Ayuntamiento de Madrid

**39- CENTRO DEPORTIVO MUNICIPAL SAN CRISTÓBAL**

Con una superficie construida de 1.848,00 m², el Centro Deportivo Municipal San Cristóbal, cuenta con las siguientes unidades cubiertas: una sala de artes marciales, una sala de musculación, una sala multiusos y una sauna.

Tipología

Espacio

Horario

Horario de taquilla: De lunes a viernes, de 9 a 20,30 horas.
Sábados y domingos de 10 a 13,30 horas
Cierre completo del Centro: Festivos

Ubicación

Plaza Pinazo, 9

Órgano titular

JMD DISTRITO DE VILLAVERDE

Responsable

Departamento de Deporte
Jefe de Departamento: Rubén Ángel Sánchez Perales
vlv.deportes@madrid.es

**Fecha actualización
información**

23-10-2025

Página Web

[Centro Deportivo Municipal San Cristóbal - Ayuntamiento de Madrid](#)

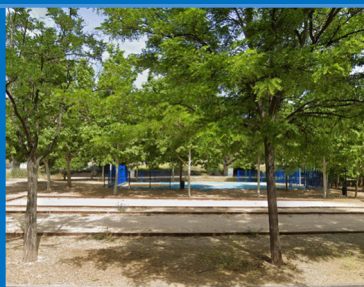
40- INSTALACIÓN DEPORTIVA MUNICIPAL BÁSICA AMERICIO

La instalación deportiva municipal básica Americio tiene una superficie libre parcela no ajardinada de 567,00 m² y cuenta con las siguientes unidades al aire libre: 2 pistas de bolos y petancas y pista de mini básquet.

Tipología

Espacio

Horario**Ubicación**

Calle Americio, 2

Órgano titular

JMD DISTRITO DE VILLAVERDE

Responsable

Departamento de Deporte
Jefe de Departamento: Rubén Ángel Sánchez Perales
vlv.deportes@madrid.es

**Fecha actualización
información**

23-10-2025

Página Web

[Instalación Deportiva Municipal Básica Americio](#)

**41- INSTALACIÓN DEPORTIVA MUNICIPAL BÁSICA BUTARQUE**

La instalación deportiva municipal básica Butarque tiene una superficie libre parcela no ajardinada de 1.990,00 m² y cuenta con las siguientes unidades al aire libre: pista polideportiva, pista de skate y zona de calistenia.

Tipología	Espacio
Horario	
Ubicación	C/ Berrocal, 80
Órgano titular	JMD DISTRITO DE VILLAVERDE
Responsable	Departamento de Deporte Jefe de Departamento: Rubén Ángel Sánchez Perales vlv.deportes@madrid.es
Fecha actualización información	23-10-2025
Página Web	

42- INSTALACIÓN DEPORTIVA MUNICIPAL BÁSICA CIUDAD DE LOS ÁNGELES

La instalación deportiva municipal básica Ciudad de los Ángeles tiene una superficie libre parcela no ajardinada de 1.530,00 m² y cuenta con las siguientes unidades al aire libre: pista de baloncesto, pista de patinaje y pista polideportiva.

Tipología	Espacio
Horario	
Ubicación	Calle Anoeta, 14 B (Parque Ciudad de los Angeles)
Órgano titular	JMD DISTRITO DE VILLAVERDE
Responsable	Departamento de Deporte Jefe de Departamento: Rubén Ángel Sánchez Perales vlv.deportes@madrid.es
Fecha actualización información	23-10-2025
Página Web	Instalación Deportiva Municipal Básica Ciudad de Los Ángeles

**43- INSTALACIÓN DEPORTIVA MUNICIPAL BÁSICA COLONIA EUSKALDUNA**

La instalación deportiva municipal básica Colonia Euskalduna tiene una superficie construida de 111,00 m², una superficie libre de parcela no ajardinada de 6.237,00 m² y una superficie libre de parcela ajardinada o arbolada de 100,00 m². Cuenta con las siguientes unidades al aire libre: pista de balonmano y pista de fútbol sala.

Tipología	Espacio
Horario	
Ubicación	Calle Hermandad de donantes de sangre, 7
Órgano titular	JMD DISTRITO DE VILLAVERDE
Responsable	Departamento de Deporte Jefe de Departamento: Rubén Ángel Sánchez Perales vlv.deportes@madrid.es
Fecha actualización información	23-10-2025
Página Web	Instalación Deportiva Municipal Básica Colonia Euskalduna

44- INSTALACIÓN DEPORTIVA MUNICIPAL BÁSICA COLONIA MARCONI

La instalación deportiva municipal básica Colonia Marconi tiene una superficie construida de 71,00 m², una superficie libre de parcela no ajardinada de 5.413,00 m² y una superficie libre de parcela ajardinada o arbolada de 38,00 m². Cuenta con las siguientes unidades al aire libre: 4 pistas de mini frontón, pista de fútbol sala de césped artificial, pista de patinaje, pista polideportiva, zona de calistenia y pista de tenis.

Tipología	Espacio
Horario	
Ubicación	Calle Principal, 1
Órgano titular	JMD DISTRITO DE VILLAVERDE
Responsable	Departamento de Deporte Jefe de Departamento: Rubén Ángel Sánchez Perales vlv.deportes@madrid.es
Fecha actualización información	23-10-2025
Página Web	Instalación Deportiva Municipal Básica Colonia Marconi

**45- INSTALACIÓN DEPORTIVA MUNICIPAL BÁSICA COLONIA SAN CRISTÓBAL DE LOS ÁNGELES**

La instalación deportiva municipal básica Colonia San Cristóbal de los Ángeles tiene una superficie libre parcela no ajardinada de 2.592,00 m² y cuenta con 2 pistas polideportivas al aire libre.

Tipología	Espacio
Horario	
Ubicación	Calle Rocafort, (trasera nº2)
Órgano titular	JMD DISTRITO DE VILLAVERDE
Responsable	Departamento de Deporte Jefe de Departamento: Rubén Ángel Sánchez Perales vlv.deportes@madrid.es
Fecha actualización información	23-10-2025
Página Web	Instalación Deportiva Municipal Básica Colonia San Cristóbal de Los Ángeles

46- INSTALACIÓN DEPORTIVA MUNICIPAL BÁSICA DAVID DÍEZ DE LA CRUZ

La instalación deportiva municipal básica David Díez de la Cruz tiene una superficie construida de 100,00 m², una superficie libre de parcela no ajardinada de 6.722,00 m² y una superficie libre de parcela ajardinada o arbolada de 10,00 m². Cuenta con un campo de fútbol 11 de césped artificial al aire libre.

Tipología	Espacio
Horario	
Ubicación	Avenida de los Rosales, 135
Órgano titular	JMD DISTRITO DE VILLAVERDE
Responsable	Departamento de Deporte Jefe de Departamento: Rubén Ángel Sánchez Perales vlv.deportes@madrid.es
Fecha actualización información	23-10-2025
Página Web	

**47- INSTALACIÓN DEPORTIVA MUNICIPAL BÁSICA EDUARDO BARREIROS**

La instalación deportiva municipal básica Eduardo Barreiros tiene una superficie libre parcela no ajardinada de 431,00 m² y cuenta con una pista de baloncesto al aire libre.

Tipología	Espacio
Horario	
Ubicación	C/ Eduardo Barreiros c/v La Corte del Faraón (Colonia San Luciano)
Órgano titular	JMD DISTRITO DE VILLAVERDE
Responsable	Departamento de Deporte Jefe de Departamento: Rubén Ángel Sánchez Perales vlv.deportes@madrid.es
Fecha actualización información	23-10-2025
Página Web	

48- INSTALACIÓN DEPORTIVA MUNICIPAL BÁSICA EL CRUCE

La instalación deportiva municipal básica el Cruce tiene una superficie libre de parcela no ajardinada de 3.832,00 m² y una superficie libre de parcela ajardinada o arbolada de 42,00 m². Cuenta con 2 pistas polideportivas al aire libre.

Tipología	Espacio
Horario	
Ubicación	Calle Santiago Amón 6 y 8, 28021 MADRID
Órgano titular	JMD DISTRITO DE VILLAVERDE
Responsable	Departamento de Deporte Jefe de Departamento: Rubén Ángel Sánchez Perales vlv.deportes@madrid.es
Fecha actualización información	23-10-2025
Página Web	Instalación Deportiva Municipal Básica El Cruce

**49- INSTALACIÓN DEPORTIVA MUNICIPAL BÁSICA EL ESPINILLO I Y AUDITORIO EL ESPINILLO**

La instalación deportiva municipal básica El Espinillo I/ Auditorio tiene una superficie construida de 225,00 m², una superficie libre de parcela no ajardinada de 5.790,00 m² y una superficie libre de parcela ajardinada o arbolada de 1.396,00 m². Cuenta con las siguientes unidades al aire libre: pista de patinaje y 2 pistas polideportivas.

Tipología	Espacio
Horario	
Ubicación	Calle Unanimidad, 3 c/v Tertulia
Órgano titular	JMD DISTRITO DE VILLAVERDE
Responsable	Departamento de Deporte Jefe de Departamento: Rubén Ángel Sánchez Perales vlv.deportes@madrid.es
Fecha actualización información	23-10-2025
Página Web	Instalación Deportiva Municipal Básica El Espinillo I

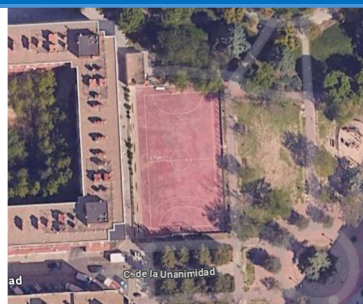
50- INSTALACIÓN DEPORTIVA MUNICIPAL BÁSICA EL ESPINILLO III

La instalación deportiva municipal básica El Espinillo III tiene una superficie libre parcela no ajardinada de 1.234,00 m² y una superficie libre de parcela ajardinada o arbolada de 45,00 m². Cuenta con una pista polideportiva al aire libre.

Tipología	Espacio
Horario	
Ubicación	Calle Unanimidad, 39 (Parque del Espinillo)
Órgano titular	JMD DISTRITO DE VILLAVERDE
Responsable	Departamento de Deporte Jefe de Departamento: Rubén Ángel Sánchez Perales vlv.deportes@madrid.es
Fecha actualización información	23-10-2025
Página Web	Instalación Deportiva Municipal Básica El Espinillo III

51- INSTALACIÓN DEPORTIVA MUNICIPAL BÁSICA ESTEFANITA



La instalación deportiva municipal básica Estefanita tiene una superficie libre parcela no ajardinada de 494,00 m² y cuenta con una pista de baloncesto al aire libre.

Tipología	Espacio
Horario	
Ubicación	Calle Estefanita, 7 (zona verde del API 17.12 Ctra. San Martín de la Vega)
Órgano titular	JMD DISTRITO DE VILLAVERDE
Responsable	Departamento de Deporte Jefe de Departamento: Rubén Ángel Sánchez Perales vlv.deportes@madrid.es
Fecha actualización información	23-10-2025
Página Web	Instalación Deportiva Municipal Básica Estefanita

52- INSTALACIÓN DEPORTIVA MUNICIPAL BÁSICA LOS ROSALES I



La instalación deportiva municipal básica Los Rosales I tiene una superficie libre parcela no ajardinada de 2.092,00 m² y cuenta con las siguientes unidades al aire libre: pista de hockey patines cubierta, pista polideportiva cubierta y zona de calistenia.

Tipología	Espacio
Horario	
Ubicación	Avenida de los Rosales, 133 (Centro Cultural los Rosales)
Órgano titular	JMD DISTRITO DE VILLAVERDE
Responsable	Departamento de Deporte Jefe de Departamento: Rubén Ángel Sánchez Perales vlv.deportes@madrid.es
Fecha actualización información	23-10-2025
Página Web	Instalación Deportiva Municipal Básica Los Rosales I

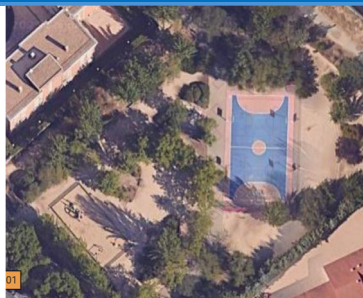
**53- INSTALACIÓN DEPORTIVA MUNICIPAL BÁSICA LOS ROSALES III**

La instalación deportiva municipal básica Los Rosales III tiene una superficie libre parcela no ajardinada de 680,00 m² y cuenta con una pista de fútbol sala al aire libre.

Tipología	Espacio
Horario	
Ubicación	Avenida de los Rosales, 123
Órgano titular	JMD DISTRITO DE VILLAVERDE
Responsable	Departamento de Deporte Jefe de Departamento: Rubén Ángel Sánchez Perales vlv.deportes@madrid.es
Fecha actualización información	23-10-2025
Página Web	

54- INSTALACIÓN DEPORTIVA MUNICIPAL BÁSICA MARÍA DE VILLOTA

La instalación deportiva municipal básica María de Villota tiene una superficie construida de 719,01 m², una superficie libre de parcela no ajardinada de 6.713,33 m² y una superficie libre de parcela ajardinada o arbolada de 2.433,00 m². Cuenta con las siguientes unidades al aire libre: 2 pistas de básquet 3X3, Bloque de escalada, campo de fútbol 7 de césped artificial, campo de mini pitch césped artificial, 2 pistas de pana y pista polideportiva.

Tipología	Espacio
Horario	
Ubicación	Calle Estefanita 5,
Órgano titular	JMD DISTRITO DE VILLAVERDE
Responsable	Departamento de Deporte Jefe de Departamento: Rubén Ángel Sánchez Perales vlv.deportes@madrid.es
Fecha actualización información	23-10-2025
Página Web	Instalación Deportiva Municipal Básica María de Villota

55- INSTALACIÓN DEPORTIVA MUNICIPAL BÁSICA NUEVA ESPERANZA

La instalación deportiva municipal básica Nueva Esperanza tiene una superficie libre de parcela no ajardinada de 1.270,00 m² y cuenta con las siguientes unidades al aire libre: pista de mini basket y pista polideportiva.

Tipología	Espacio
Horario	
Ubicación	Calle Virgen de los Desamparados, 12B
Órgano titular	JMD DISTRITO DE VILLAVERDE
Responsable	Departamento de Deporte Jefe de Departamento: Rubén Ángel Sánchez Perales vlv.deportes@madrid.es
Fecha actualización información	23-10-2025
Página Web	Instalación Deportiva Municipal Básica Nueva Esperanza

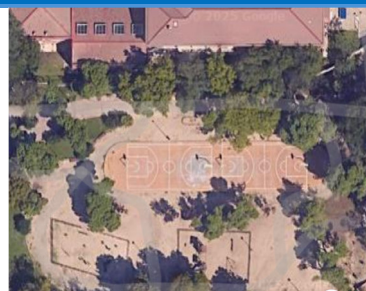
56- INSTALACIÓN DEPORTIVA MUNICIPAL BÁSICA PARQUE HUERTA DEL OBISPO

La instalación deportiva municipal básica Parque Huerta del Obispo tiene una superficie libre de parcela no ajardinada de 1.277,00 m² y cuenta con las siguientes unidades al aire libre: 2 pistas de baloncesto y pista de patinaje.

Tipología	Espacio
Horario	
Ubicación	Calle Palomares, 34 (Parque Huerta del Obispo)
Órgano titular	JMD DISTRITO DE VILLAVERDE
Responsable	Departamento de Deporte Jefe de Departamento: Rubén Ángel Sánchez Perales vlv.deportes@madrid.es
Fecha actualización información	23-10-2025
Página Web	Instalación Deportiva Municipal Básica Parque Huerta del Obispo

**57- INSTALACIÓN DEPORTIVA MUNICIPAL BÁSICA PARQUE PLATA Y CASTAÑAR Y AUDITORIO MUNICIPAL PLATA Y CASTAÑAR**

La instalación deportiva municipal básica Parque Plata y Castañar / Auditorio municipal Plata y Castañar tiene una superficie construida de 315,00 m², una superficie libre de parcela no ajardinada de 14.211,00 m² y una superficie libre de parcela ajardinada o arbolada de 30.343,00 m². Cuenta con las siguientes unidades al aire libre: 2 pistas de baloncesto, campo de béisbol y softbol, 6 pistas de bolos y petanca, 3 pistas de chito, pista de patinaje, 3 pistas polideportivas.

Tipología	Espacio
Horario	
Ubicación	Paseo Plata y Castañar, 5 (Parque Plata y Castañar)
Órgano titular	JMD DISTRITO DE VILLAVERDE
Responsable	Departamento de Deporte Jefe de Departamento: Rubén Ángel Sánchez Perales vlv.deportes@madrid.es
Fecha actualización información	23-10-2025
Página Web	Instalación Deportiva Municipal Básica Parque Plata y Castañar

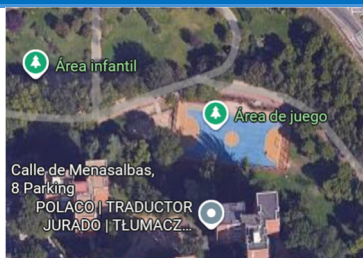
58- INSTALACIÓN DEPORTIVA MUNICIPAL BÁSICA PARQUE SAN LUCIANO

La instalación deportiva municipal básica Parque San Luciano tiene una superficie libre de parcela no ajardinada de 1.166,00 m² y cuenta con una pista de fútbol sala al aire libre.

Tipología	Espacio
Horario	
Ubicación	Calle Menasalbas, 6 posterior
Órgano titular	JMD DISTRITO DE VILLAVERDE
Responsable	Departamento de Deporte Jefe de Departamento: Rubén Ángel Sánchez Perales vlv.deportes@madrid.es
Fecha actualización información	23-10-2025
Página Web	Instalación Deportiva Municipal Básica Parque San Luciano

**59- INSTALACIÓN DEPORTIVA MUNICIPAL BÁSICA PLAZA COLONIA OROQUIETA**

La instalación deportiva municipal básica Plaza Colonia Oroquieta tiene una superficie libre de parcela no ajardinada de 373,00 m² y cuenta con una pista de baloncesto al aire libre.

Tipología

Espacio

Horario**Ubicación**

Carretera de Andalucía c/v Ctra. Villaverde a Vallecas (Parque de Plaza Chozas de Canales)

Órgano titular

JMD DISTRITO DE VILLAVERDE

Responsable

Departamento de Deporte
Jefe de Departamento: Rubén Ángel Sánchez Perales
vlv.deportes@madrid.es

Fecha actualización información

23-10-2025

Página Web

[Instalación Deportiva Municipal Básica Plaza Colonia Oroquieta](#)

60- INSTALACIÓN DEPORTIVA MUNICIPAL BÁSICA SAN AURELIANO

La instalación deportiva municipal básica San Aureliano tiene una superficie libre de parcela no ajardinada de 225,00 m² y cuenta con una pista de mini basket al aire libre.

Tipología

Espacio

Horario**Ubicación**

Calle San Aureliano ,9-11 (Cubierta aparcamiento residentes)

Órgano titular

JMD DISTRITO DE VILLAVERDE

Responsable

Departamento de Deporte
Jefe de Departamento: Rubén Ángel Sánchez Perales
vlv.deportes@madrid.es

Fecha actualización información

23-10-2025

Página Web

[Instalación Deportiva Municipal Básica San Aureliano](#)

**61- INSTALACIÓN DEPORTIVA MUNICIPAL BÁSICA SAN CRISTÓBAL DE LOS ÁNGELES II**

La instalación deportiva municipal básica San Cristóbal de los Ángeles II tiene una superficie libre de parcela no ajardinada de 1.196,00 m² y cuenta con las siguientes unidades al aire libre: pista de parkour, pista de skate y zona de calistenia.

Tipología	Espacio
Horario	
Ubicación	Calle Godella, 48B
Órgano titular	JMD DISTRITO DE VILLAVERDE
Responsable	Departamento de Deporte Jefe de Departamento: Rubén Ángel Sánchez Perales vlv.deportes@madrid.es
Fecha actualización información	23-10-2025
Página Web	Instalación Deportiva Municipal Básica San Cristóbal de Los Ángeles II

62- INSTALACIÓN DEPORTIVA MUNICIPAL BÁSICA SAN CRISTÓBAL DE LOS ÁNGELES III

La instalación deportiva municipal básica San Cristóbal de los Ángeles III tiene una superficie construida de 184,00 m² y una superficie libre de parcela no ajardinada de 1.227,00 m². Cuenta con las siguientes unidades al aire libre: pista de frontón corto, 3 pistas de mini frontón y zona de calistenia.

Tipología	Espacio
Horario	
Ubicación	Calle Moncada,123
Órgano titular	JMD DISTRITO DE VILLAVERDE
Responsable	Departamento de Deporte Jefe de Departamento: Rubén Ángel Sánchez Perales vlv.deportes@madrid.es
Fecha actualización información	23-10-2025
Página Web	Instalación Deportiva Municipal Básica San Cristóbal de Los Ángeles III

**63- INSTALACIÓN DEPORTIVA MUNICIPAL BÁSICA SANTA PETRONILA**

La instalación deportiva municipal básica Santa Petronila tiene una superficie libre de parcela no ajardinada de 1.767,00 m² y cuenta con las siguientes unidades al aire libre: pista de baloncesto, 6 pistas de bolos y petanca y pista polideportiva.

Tipología	Espacio
Horario	
Ubicación	Calle Santa Petronila, 21 (Parque de la Amistad)
Órgano titular	JMD DISTRITO DE VILLAVERDE
Responsable	Departamento de Deporte Jefe de Departamento: Rubén Ángel Sánchez Perales vlv.deportes@madrid.es
Fecha actualización información	23-10-2025
Página Web	Instalación Deportiva Municipal Básica Santa Petronila

64- INSTALACIÓN DEPORTIVA MUNICIPAL BÁSICA VICTORIA HERNÁNDEZ

La instalación deportiva municipal básica Victoria Hernández tiene una superficie construida de 364,00 m², una superficie libre de parcela no ajardinada de 8.527,00 m² y una superficie libre de parcela ajardinada o arbolada de 886,00 m². Cuenta con las siguientes unidades al aire libre: campo de fútbol 7 de césped artificial, pista polideportiva, 2 pistas de pádel de cristal, 3 pistas de tenis y 2 de tenis de mesa.

Tipología	Espacio
Horario	
Ubicación	Calle Consenso, 5
Órgano titular	JMD DISTRITO DE VILLAVERDE
Responsable	Departamento de Deporte Jefe de Departamento: Rubén Ángel Sánchez Perales vlv.deportes@madrid.es
Fecha actualización información	23-10-2025
Página Web	Instalación Deportiva Municipal Básica Victoria Hernández

**65- INSTALACIÓN DEPORTIVA MUNICIPAL BÁSICA VILLALONSO**

La instalación deportiva municipal básica Villalonso tiene una superficie libre de parcela no ajardinada de 1.166,00 m² y cuenta con una pista de fútbol sala al aire libre.

Tipología	Espacio
Horario	
Ubicación	Calle Villalonso, 6-8
Órgano titular	JMD DISTRITO DE VILLAVERDE
Responsable	Departamento de Deporte Jefe de Departamento: Rubén Ángel Sánchez Perales vlv.deportes@madrid.es
Fecha actualización información	23-10-2025
Página Web	Instalación Deportiva Municipal Básica Villalonso

66- INSTALACIÓN DEPORTIVA MUNICIPAL BÁSICA PARQUE CENTRAL DE INGENIEROS

La instalación deportiva municipal básica Parque Central de Ingenieros tiene una superficie libre de parcela no ajardinada de 1.884,00 m² y cuenta con 2 pistas de baloncesto al aire libre.

Tipología	Espacio
Horario	
Ubicación	C/La Pícaro Molinera 29
Órgano titular	JMD DISTRITO DE VILLAVERDE
Responsable	Departamento de Deporte Jefe de Departamento: Rubén Ángel Sánchez Perales vlv.deportes@madrid.es
Fecha actualización información	23-10-2025
Página Web	

**67- INSTALACIÓN DEPORTIVA MUNICIPAL BÁSICA PARQUE DEHESA BOYAL**

La instalación deportiva municipal básica Parque Dehesa Boyal tiene una superficie libre de parcela no ajardinada de 630,00 m² y cuenta con las siguientes unidades al aire libre: zona de calistenia y 4 pistas de tenis mini.

Tipología	Espacio
Horario	
Ubicación	Parque Dehesa de Boyal
Órgano titular	JMD DISTRITO DE VILLAVERDE
Responsable	Departamento de Deporte Jefe de Departamento: Rubén Ángel Sánchez Perales vlv.deportes@madrid.es
Fecha actualización información	23-10-2025
Página Web	

68- INSTALACIÓN DEPORTIVA MUNICIPAL BÁSICA PARQUE LINEAL DE MANZANARES SUR

La instalación deportiva municipal básica Parque Lineal de Manzanares Sur tiene una superficie libre de parcela no ajardinada de 1.815,00 m² y cuenta con las siguientes unidades al aire libre: pista de patinaje y pista de skate.

Tipología	Espacio
Horario	
Ubicación	Parque Lineal del Manzanares (acceso por avda. Los Rosales 115 –paso inferior bajo A4)
Órgano titular	JMD DISTRITO DE VILLAVERDE
Responsable	Departamento de Deporte Jefe de Departamento: Rubén Ángel Sánchez Perales vlv.deportes@madrid.es
Fecha actualización información	23-10-2025
Página Web	

69- INSTALACIÓN DEPORTIVA MUNICIPAL BÁSICA PISTA SKATE EL ESPINILLO

La instalación deportiva municipal básica Pista Skate El Espinillo tiene una superficie libre de parcela no ajardinada de 280,00 m² y cuenta con una pista de skate al aire libre.

Tipología	Espacio
Horario	
Ubicación	C/ Unanimidad s/nº (frente al nº 40)
Órgano titular	JMD DISTRITO DE VILLAVERDE
Responsable	Departamento de Deporte Jefe de Departamento: Rubén Ángel Sánchez Perales vlv.deportes@madrid.es
Fecha actualización información	23-10-2025
Página Web	

70- INSTALACIÓN DEPORTIVA MUNICIPAL BÁSICA PISTA SKATE PLAZA DE LOS METALES

La instalación deportiva municipal básica Pista Skate Plaza de los Metales tiene una superficie libre de parcela no ajardinada de 1.231,00 m² y cuenta con una pista de skate al aire libre.

Tipología	Espacio
Horario	
Ubicación	Pza. Metales c/v Hulla s/nº (calles Berrocal y Esmaltina)
Órgano titular	JMD DISTRITO DE VILLAVERDE
Responsable	Departamento de Deporte Jefe de Departamento: Rubén Ángel Sánchez Perales vlv.deportes@madrid.es
Fecha actualización información	23-10-2025
Página Web	

**71- INSTALACIÓN DEPORTIVA MUNICIPAL BÁSICA SAN CRISTÓBAL CAMPO DE FÚTBOL**

La instalación deportiva municipal básica Campo de fútbol de San Cristóbal tiene una superficie construida de 471,00 m², una superficie libre de parcela no ajardinada de 9.349,00 m² y una superficie libre de parcela ajardinada o arbolada de 235,00 m². Cuenta con un campo de fútbol 11 de césped artificial al aire libre.

Tipología	Espacio
Horario	
Ubicación	Calle Rocafort, 9
Órgano titular	JMD DISTRITO DE VILLAVERDE
Responsable	Departamento de Deporte Jefe de Departamento: Rubén Ángel Sánchez Perales vlv.deportes@madrid.es
Fecha actualización información	23-10-2025
Página Web	

72- INSTALACIÓN DEPORTIVA MUNICIPAL BÁSICA PUMP TRACK BUTARQUE

La instalación deportiva municipal básica Pump Track Butarque tiene una superficie libre de parcela no ajardinada de 6.138,00 m² y cuenta con una pista de skate al aire libre y una superficie libre de parcela ajardinada o arbolada de 628,00 m². Cuenta con un circuito BMX Pump track.

Tipología	Espacio
Horario	
Ubicación	Avda. de los Rosales, 137
Órgano titular	JMD DISTRITO DE VILLAVERDE
Responsable	Departamento de Deporte Jefe de Departamento: Rubén Ángel Sánchez Perales vlv.deportes@madrid.es
Fecha actualización información	23-10-2025
Página Web	

**73-CENTRO MUNICIPAL DE MAYORES EDUARDO MINGUITO**

Superficie construida: 1.819,00
Superficie libre parcela no ajardinada: 573,00
Superficie libre parcela ajardinada/arbolada: 50
TOTAL INCLUIDO EL CSS
CMM: sótano, planta baja y 1ª planta

Tipología	Espacio
Horario	Lunes a domingos y festivos, de 9 a 21 horas. Cerrado el 25 de diciembre y 1 de enero.
Ubicación	Calle Leonor Góngora, 62
Órgano titular	JMD DISTRITO DE VILLAVERDE
Responsable	Departamento de Servicios Sociales Jefa de Departamento: Teresa Barquilla Torres socivillaverde@madrid.es
Fecha actualización información	03/11/2025
Página Web	Centro Municipal de Mayores Eduardo Minguito - Ayuntamiento de Madrid

74-CENTRO MUNICIPAL DE MAYORES JOSÉ ORTUÑO PONCE

Superficie construida: 735
Superficie libre parcela no ajardinada: 0,00

Tipología	Espacio
Horario	Lunes a domingos y festivos, de 9 a 21 horas. Cerrado el 25 de diciembre y 1 de enero.
Ubicación	Calle José Ortuño Ponce, 3
Órgano titular	JMD DISTRITO DE VILLAVERDE
Responsable	Departamento de Servicios Sociales Jefa de Departamento: Teresa Barquilla Torres socivillaverde@madrid.es
Fecha actualización información	03/11/2025
Página Web	Centro Municipal de Mayores José Ortuño Ponce - Ayuntamiento de Madrid

**75-CENTRO MUNICIPAL DE MAYORES LA PLATANERA**

Superficie construida: 841,00
Superficie libre parcela no ajardinada: 616,00
Superficie libre parcela ajardinada o arbolada: 216,00

Tipología	Espacio
Horario	Lunes a domingos y festivos, de 9 a 21 horas. Cerrado el 25 de diciembre y 1 de enero.
Ubicación	Calle Concepción de la Oliva, 1
Órgano titular	JMD DISTRITO DE VILLAVERDE
Responsable	Departamento de Servicios Sociales Jefa de Departamento: Teresa Barquilla Torres socivillaverde@madrid.es
Fecha actualización información	03/11/2025
Página Web	Centro Municipal de Mayores La Platanera - Ayuntamiento de Madrid

76-CENTRO MUNICIPAL LOURDES IBAÑEZ DE GAUNA

Superficie construida: 1.413,00
Superficie libre parcela no ajardinada: 838,00
Superficie libre parcela ajardinada o arbolada: 176,00
TOTAL INCLUIDO CENTRO DE MAYORES VILLALONSO
C. INFANCIA: 1ª planta

Tipología	Espacio
Horario	Lunes a viernes, de 8 a 20 horas.
Ubicación	Calle Villalonso,12
Órgano titular	JMD DISTRITO DE VILLAVERDE
Responsable	Departamento de Servicios Sociales Jefa de Departamento: Teresa Barquilla Torres socivillaverde@madrid.es
Fecha actualización información	03/11/2025
Página Web	



77-CENTRO MUNICIPAL DE MAYORES MARIA ZAMBRANO



Superficie construida: 1.654,00
Superficie libre parcela no ajardinada: 143,00
TOTAL INCLUIDO EL CC
Superficie construida Centro de mayores: 702,25

Tipología	Espacio
Horario	Lunes a domingos y festivos, de 9 a 21 horas. Cerrado el 25 de diciembre y 1 de enero.
Ubicación	Plaza de Los Pinazo, 1
Órgano titular	JMD DISTRITO DE VILLAVERDE
Responsable	Departamento de Servicios Sociales Jefa de Departamento: Teresa Barquilla Torres socivillaverde@madrid.es
Fecha actualización información	03/11/2025
Página Web	Centro Municipal de Mayores María Zambrano - Ayuntamiento de Madrid

78-CENTRO MUNICIPAL DE MAYORES MIGUEL DELIBES



Superficie construida: 1.422,00
Superficie libre parcela no ajardinada: 442,00
Superficie libre parcela ajardinada o arbolada: 213,00

Tipología	Espacio
Horario	Lunes a domingos y festivos, de 9 a 21 horas. Cerrado el 25 de diciembre y 1 de enero.
Ubicación	Avenida de la Felicidad, 26
Órgano titular	JMD DISTRITO DE VILLAVERDE
Responsable	Departamento de Servicios Sociales Jefa de Departamento: Teresa Barquilla Torres socivillaverde@madrid.es
Fecha actualización información	03/11/2025
Página Web	Centro Municipal de Mayores Miguel Delibes - Ayuntamiento de Madrid

**79-CENTRO MUNICIPAL DE MAYORES NUESTRA SEÑORA DE LOS ÁNGELES**

Superficie construida: 1.054,00
Superficie libre parcela no ajardinada: 606,00
Superficie libre parcela ajardinada o arbolada: 153,00

Tipología	Espacio
Horario	Lunes a domingos y festivos, de 9 a 21 horas. Cerrado el 25 de diciembre y 1 de enero.
Ubicación	Calle Arama, 3
Órgano titular	JMD DISTRITO DE VILLAVERDE
Responsable	Departamento de Servicios Sociales Jefa de Departamento: Teresa Barquilla Torres socivillaverde@madrid.es
Fecha actualización información	03/11/2025
Página Web	Centro Municipal de Mayores Nuestra Señora de los Ángeles - Ayuntamiento de Madrid

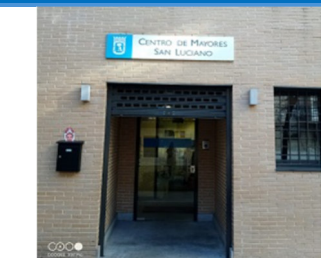
80-CENTRO MUNICIPAL DE MAYORES SAN LUCIANO

Superficie construida: 1.883,00
Superficie libre parcela no ajardinada: 653,00
Superficie libre parcela ajardinada o arbolada: 141,00
TOTAL INCLUIDO CENTRO DE DÍA

Tipología	Espacio
Horario	Lunes a domingos y festivos, de 9 a 21 horas. Cerrado el 25 de diciembre y 1 de enero.
Ubicación	Calle San Luciano, 16
Órgano titular	JMD DISTRITO DE VILLAVERDE
Responsable	Departamento de Servicios Sociales Jefa de Departamento: Teresa Barquilla Torres socivillaverde@madrid.es
Fecha actualización información	03/11/2025
Página Web	Centro Municipal de Mayores San Luciano - Ayuntamiento de Madrid

81-CENTRO MUNICIPAL DE MAYORES VILLALONSO



Superficie construida: 1.413,00
 Superficie libre parcela no ajardinada: 838,00
 Superficie libre parcela ajardinada o arbolada: 176,00
 TOTAL INCLUIDO CENTRO MUNICIPAL LOURDES IBAÑEZ DE GAUNA
 CMM VILLALONSO: planta baja

Tipología	Espacio
Horario	Lunes a domingos y festivos, de 9 a 21 horas. Cerrado el 25 de diciembre y 1 de enero.
Ubicación	Calle Villalonso,12
Órgano titular	JMD DISTRITO DE VILLAVERDE
Responsable	Departamento de Servicios Sociales Jefa de Departamento: Teresa Barquilla Torres socivillaverde@madrid.es
Fecha actualización información	03/11/2025
Página Web	Centro Municipal de Mayores Villalonso - Ayuntamiento de Madrid

82-CENTRO DE SERVICIOS SOCIALES EDUARDO MINGUITO



Superficie construida: 1.819,00
 Superficie libre parcela no ajardinada: 573,00
 Superficie libre parcela ajardinada o arbolada: 50,00
 TOTAL INCLUIDO CENTRO MUNICIPAL DE MAYORES
 CSS: 2ª planta y ático

Tipología	Espacio
Horario	Horario de atención de la trabajadora o del trabajador social, mediante cita previa, de 9:00 h a 13:00 h y de 15:00 h a 19:00 h, de lunes a viernes.
Ubicación	Calle Leonor Góngora, 62
Órgano titular	JMD DISTRITO DE VILLAVERDE
Responsable	Departamento de Servicios Sociales Jefa de Departamento: Teresa Barquilla Torres socivillaverde@madrid.es
Fecha actualización información	03/11/2025
Página Web	Centro de Servicios Sociales Eduardo Minguito - Ayuntamiento de Madrid

83-CENTRO DE SERVICIOS SOCIALES HUERTA DE VILLAVERDE

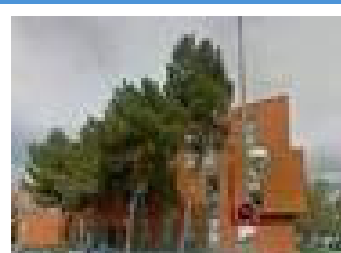

Superficie construida: 5.491
 Superficie libre parcela no ajardinada: 1.540
 Superficie libre de parcela ajardinada/arbolada: 1.250
 ANEXO AL EDIFICIO SEDE DE LA JMD. TOTAL EDIFICIO

Tipología	Espacio
Horario	Horario de atención de la trabajadora o del trabajador social, mediante cita previa, de 9:00 h a 13:00 h y de 15:00 h a 19:00 h, de lunes a viernes.
Ubicación	Calle Huerta de Villaverde, 16 (entrada por c/ Arroyo Bueno, 53), 28021 MADRID
Órgano titular	JMD DISTRITO DE VILLAVERDE
Responsable	Departamento de Servicios Sociales Jefa de Departamento: Teresa Barquilla Torres socivillaverde@madrid.es
Fecha actualización información	03/11/2025
Página Web	Centro de Servicios Sociales Huerta de Villaverde - Ayuntamiento de Madrid

84-MERCADILLO EN LA VÍA PÚBLICA CIUDAD DE LOS ÁNGELES

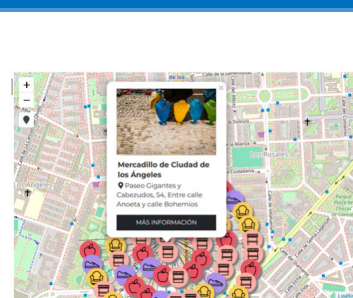

Espacio comercial, que utiliza la vía pública como punto de encuentro, basado en la tradición y el comercio de cercanía.

El mercadillo de Ciudad de Los Ángeles cuenta con 105 puestos dedicados a la venta de una gran variedad de productos, tanto alimentarios como frutas y verduras, como artículos de regalo, bisutería, complementos, calzado, textil de hogar, moda.

Tipología	Espacio
Horario	Jueves de 9 a 14 horas.
Ubicación	Paseo Gigantes y Cabezudos, 2 , entre calle Anoeta y calle Bohemios
Órgano titular	JMD DISTRITO DE VILLAVERDE
Responsable	Departamento de Salud Jefa de Departamento: María Luisa González Flores sanivillaverde@madrid.es



Fecha actualización información	
Página Web	Mercadillo en la vía pública Ciudad de los Ángeles (Distrito Villaverde) - Ayuntamiento de Madrid Mercadillo de Ciudad de los Ángeles::Todo está en Madrid
85-MERCADILLO EN LA VÍA PÚBLICA COLONIA MARCONI	
	<p>Espacio comercial, que utiliza la vía pública como punto de encuentro, basado en la tradición y el comercio de cercanía.</p> <p>Mercadillo semanal de la colonia Marconi, en Villaverde.</p>
Tipología	Espacio
Horario	Domingos, de 9 a 14 horas.
Ubicación	Calle San Eustaquio, entre calle Laguna Dalga y calle Laguna del Marquesado
Órgano titular	JMD DISTRITO DE VILLAVERDE
Responsable	Departamento de Salud Jefa de Departamento: María Luisa González Flores sanivillaverde@madrid.es
Fecha actualización información	
Página Web	Mercadillo en la vía pública de la colonia Marconi (Distrito Villaverde) - Ayuntamiento de Madrid Mercadillo de la colonia Marconi::Todo está en Madrid

86-MERCADILLO EN LA VÍA PÚBLICA SAN CRISTÓBAL DE LOS ÁNGELES

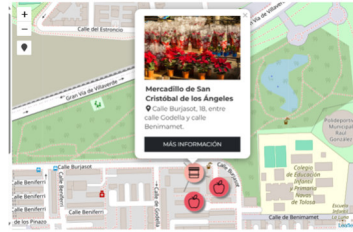

Espacio comercial, que utiliza la vía pública como punto de encuentro, basado en la tradición y el comercio de cercanía.

El mercadillo de San Cristóbal de Los Ángeles cuenta con 38 puestos dedicados a la venta de una gran variedad de productos, tanto alimentarios como frutas y verduras, como artículos de regalo, bisutería, complementos, calzado, textil de hogar, moda.

Tipología	Espacio
Horario	Jueves de 9 a 14 horas
Ubicación	Calle Burjasot, entre calle Godella y calle Benimamet
Órgano titular	JMD DISTRITO DE VILLAVERDE
Responsable	Departamento de Salud Jefa de Departamento: María Luisa González Flores sanivillaverde@madrid.es
Fecha actualización información	
Página Web	Mercadillo en la vía pública de San Cristóbal de los Ángeles (Distrito Villaverde) - Ayuntamiento de Madrid Mercadillo de San Cristóbal de los Ángeles::Todo está en Madrid

87-MERCADILLO EN LA VÍA PÚBLICA VILLAVERDE ALTO

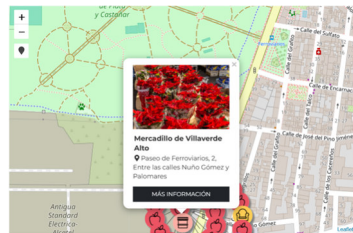

Espacio comercial, que utiliza la vía pública como punto de encuentro, basado en la tradición y el comercio de cercanía.

El mercadillo de Villaverde Alto cuenta con 58 puestos dedicados a la venta de una gran variedad de productos, tanto alimentarios como frutas y verduras, como artículos de regalo, bisutería, complementos, calzado, textil de hogar, moda.

Tipología	Espacio
-----------	---------



Horario	Sábados de 9 a 14 horas.
Ubicación	Paseo de Ferroviarios, entre las calles Nuño Gómez y Palomares
Órgano titular	JMD DISTRITO DE VILLAVERDE
Responsable	Departamento de Salud Jefa de Departamento: María Luisa González Flores sanivillaverde@madrid.es
Fecha actualización información	
Página Web	<u>Mercadillo en la vía pública de Villaverde Alto - Ayuntamiento de Madrid</u> <u>Mercadillo de Villaverde Alto::Todo está en Madrid</u>