

PLANTA - escala 1/30

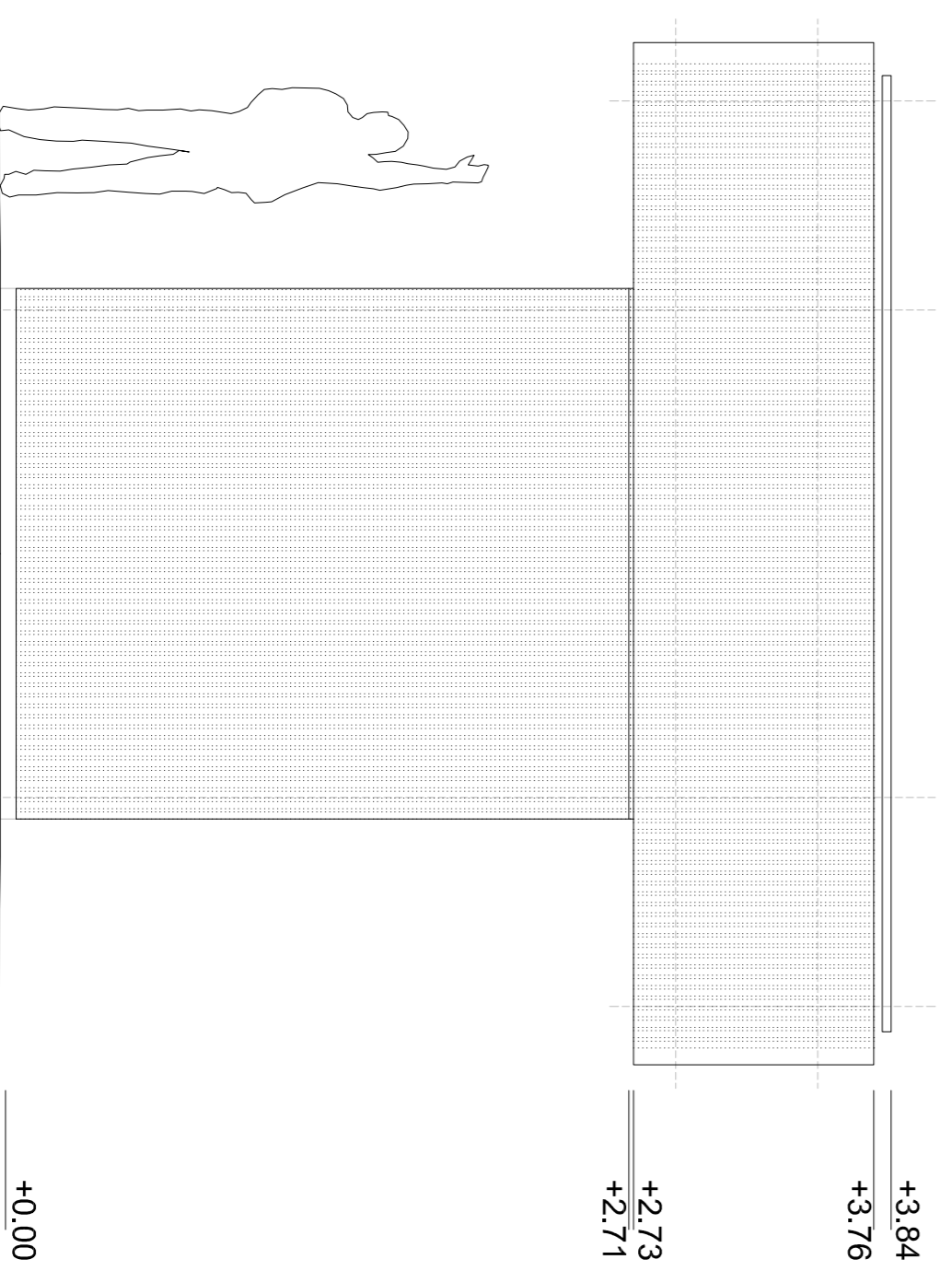

ALZADO 1 - escala 1/30

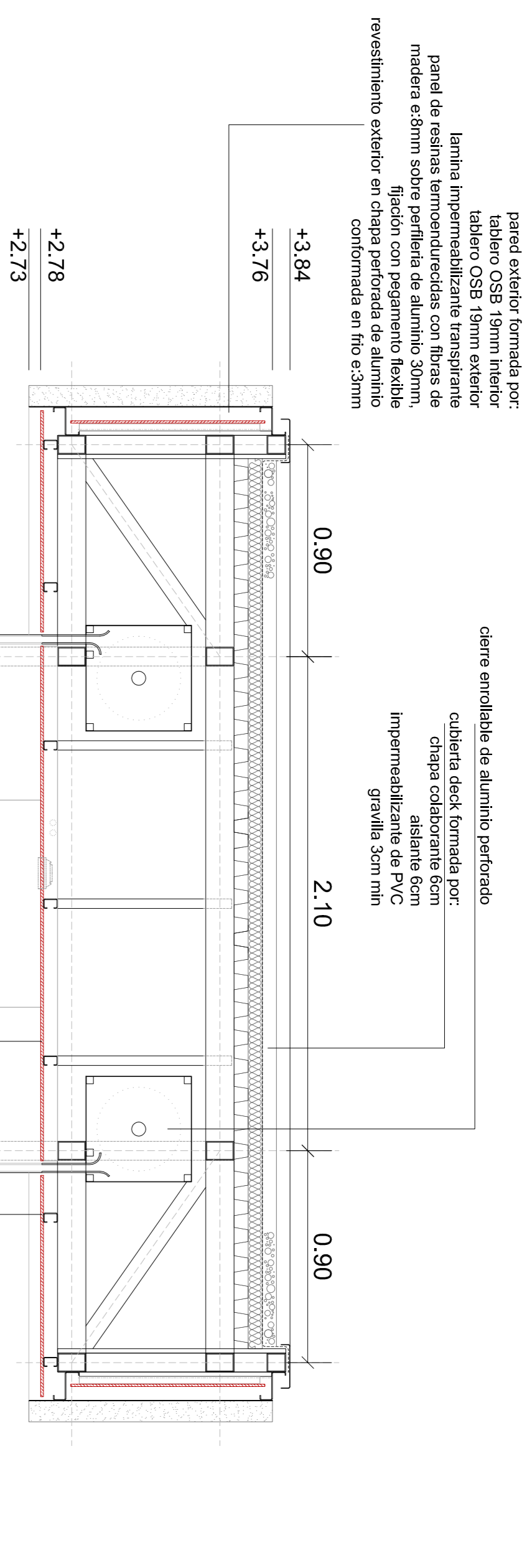

SECCIÓN A - escala 1/20

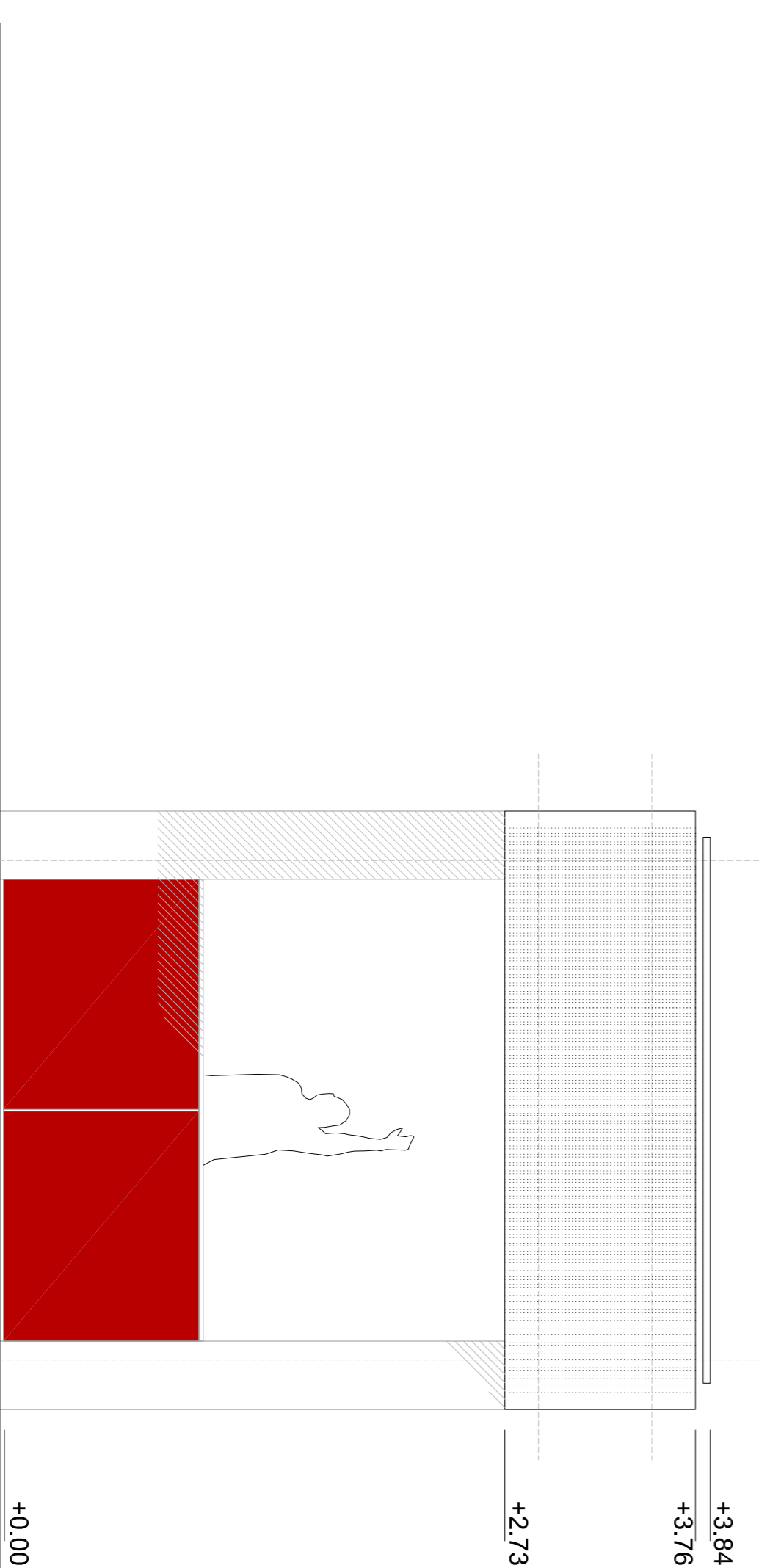

ALZADO 3 - escala 1/30

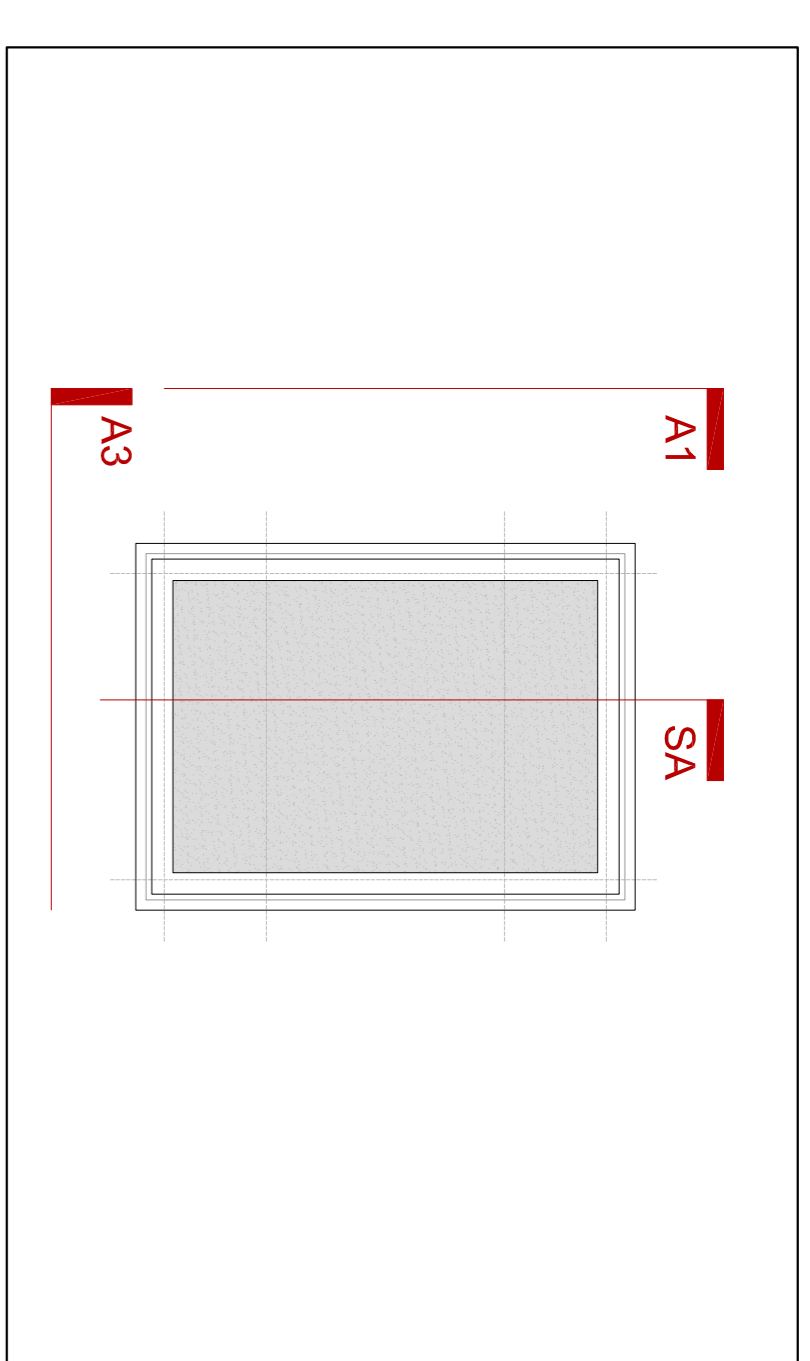

PLANTA DE CUBIERTAS - escala 1/75

### LEYENDA DE REVESTIMIENTOS

S	-	SUELO
P	-	ACABADO DE PARED
T	-	FALSO TECHO
H	-	ALTURA DE FALSO TECHO

### CODIGOS SUELO

PE MORTERO AUTÓNOMO, Y RESINA EPOXY COL. GRIS

### CODIGOS ACABADOS DE PARED

T TRASOSOS DE PANELES DE RESINAS Y FIBRAS DE MADERA e8mm TRESPA COL. ROJO CARMIN  
 CY CARTON YESO ACABADO PINTURA COL. BLANCO  
 G GRESITE 4x4cm COL. BLANCO BRILANTE

### CODIGOS ACABADOS DE TECHO

T TRASOSOS DE PANELES DE RESINAS Y FIBRAS DE MADERA e8mm TRESPA COL. ROJO CARMIN  
 CY CARTON YESO ACABADO PINTURA COL. BLANCO

MI.00 CODIGO DE TIPO DE MURO SEGÚN B.CONN-00.01

### CUADRO DE SUPERFICIES

SUPERFICIES ÚTILES	ÁREA	UNIDAD
BARRA / ZONA DE PREPARACION	5,46	m2
TOTAL SUPERFICIE ÚTIL	5,46	m2
AREA PAVIMENTADA DE ACCESO	6,80	m2
SUPERFICIE CONSTRUIDA	7,43	m2

propiedad:  
**Ayuntamiento de Madrid**  
 Área de Gobierno de Urbanismo y Vivienda  
 Dirección General de Proyectos Singulares



DOTACIONES, PABELLONES Y OTROS ELEMENTOS EN EL AMBITO DEL PLAN ESPECIAL MADRID RIO  
 proyecto básico:  
**PABELLÓN DE USO TERCIARIO RECREATIVO PUNTO DE VENTA C3**  
 Instalaciones deportivas en el Nido sur

escala: **VARIAS** formato: **DIN A1** categoría: **ARQUITECTURA**  
 fecha: **VARIAS** código plano: **B.ARCO-01.01**

arquitectos: **MRIO** arquitectos asociados s.l.  
 arquitectos: **MRIO** arquitectos asociados s.l.  
 dirección de equipo: **Gisela Garrido Colmenero**  
 e-mail: **mrrio@mrrio-arquitectos.com**

consultores:  
**MRIO** arquitectos asociados s.l.  
 dirección de equipo: **Gisela Garrido Colmenero**  
 e-mail: **mrrio@mrrio-arquitectos.com**

consultores:  
**TVPSA** Ingenieros consultores y arquitectos  
 Gema de J. 2010  
 Lugo de J. 2010  
 e-mail: **madrid@tvpsa.es**