



economía, innovación  
y empleo

MADRID

Dirección General de Comercio  
y Hostelería

# ***MERCADOS MUNICIPALES EQUIPAMIENTOS ACCESIBLES***

**17 DE MARZO DE 2021**

# Mercados municipales

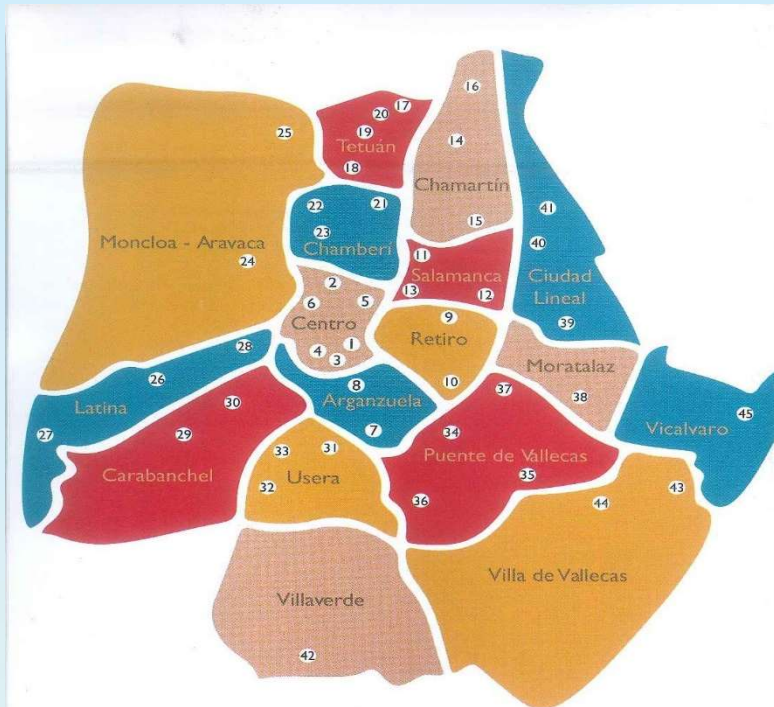

- |                                     |                     |                          |                       |
|-------------------------------------|---------------------|--------------------------|-----------------------|
| 1. Antón Martín                     | 13. La Paz          | 25. Valdezarza           | 37. Doña Carlota      |
| 2. Barceló                          | 14. Chamartín       | 26. Alto de Extremadura  | 38. Moratalaz         |
| 3. San Fernando                     | 15. Prosperidad     | 27. Las Águilas          | 39. Bami              |
| 4. La Cebada                        | 16. San Cristóbal   | 28. Tiro de Molina       | 40. Las Ventas        |
| 5. San Antón                        | 17. La Remonta      | 29. Puerta Bonita        | 41. San Pascual       |
| 6. Los Mostenses                    | 18. Marsillitas     | 30. San Isidro           | 42. Villaverde ALto   |
| 7. Guillermo de Osma                | 19. San Enrique     | 31. Jesús del Gran Poder | 43. Santa Eugenia     |
| 8. Sta. M <sup>ª</sup> de la Cabeza | 20. Tetuán          | 32. Orcasitas            | 44. Villa de Vallecas |
| 9. Ibiza                            | 21. Chamberí        | 33. Usera                | 45. Vicalvaro         |
| 10. Pacífico                        | 22. Guzmán el Bueno | 34. Puente de Vallecas   |                       |
| 11. Diego de León                   | 23. Vallehermoso    | 35. Numancia             |                       |
| 12. La Guindalera                   | 24. Argüelles       | 36. Mediodía-Entrevías   |                       |

## índice por distritos:

### Centro

Mercado de Antón Martín  
 Mercado de Barceló  
 Mercado de la Cebada  
 Mercado de Los Mostenses  
 Mercado de San Antón  
 Mercado de San Fernando

### Arganzuela

Mercado de Guillermo de Osma  
 Mercado de Santa María de la Cabeza

### Retiro

Mercado de Ibiza  
 Mercado de Pacífico

### Salamanca

Mercado de Diego de León  
 Mercado de la Guindalera  
 Mercado de La Paz

### Chamartín

Mercado de Chamartín  
 Mercado de Prosperidad  
 Mercado de San Cristóbal

### Tetuán

Mercado de La Remonta  
 Mercado de Maravillas  
 Mercado de Tetuán  
 Mercado San Enrique

### Chamberí

Mercado de Chamberí  
 Mercado de Guzmán el Bueno  
 Mercado de Vallehermoso

### Moncloa-Aravaca

Mercado de Argüelles  
 Mercado de Valdezarza

### Latina

Mercado de Alto de Extremadura  
 Mercado de Las Águilas  
 Mercado de Tiro de Molina

### Carabanchel

Mercado de Puerta Bonita  
 Mercado de San Isidro

### Usera

Mercado de Jesús del Gran Poder  
 Mercado de Orcasitas  
 Mercado de Usera

### Puente de Vallecas

Mercado de Doña Carlota  
 Mercado de Mediodía-Entrevías  
 Mercado de Numancia  
 Mercado de Puente de Vallecas

### Moratalaz

Mercado de Moratalaz

### Ciudad Lineal

Mercado de Bami  
 Mercado de Las Ventas  
 Mercado de San Pascual

### Villaverde

Mercado de Villaverde Alto

### Villa de Vallecas

Mercado de Santa Eugenia  
 Mercado de Villa de Vallecas

### Vicálvaro

Mercado de Vicalvaro



MADRID

mercados  
de madrid 

# INFORMACIÓN RED Mercados Municipales

NOMBRE	AÑO INAUGURACIÓN	PLANTAS COMERCIALES
ALTO DE EXTREMADURA	1974	2
ANTON MARTIN	1941	3
ARGÜELLES	1949	2
BAMI	1953	1
BARCELO	2014	3
CHAMARTIN	1962	2
CHAMBERI	1943	2
DIEGO DE LEON	1936	1
DOÑA CARLOTA	1962	2
EMBAJADORES	1944	2
GUILLERMO DE OSMA	1970	2
GUZMAN EL BUENO	1951	2
IBIZA	1954	2
JESUS DEL GRAN PODER	1963	2
LA CEBADA	1962	2
LA GUINDALERA	1946	1
LA PAZ	1945	1
LA REMONTA	1989	2
LAS AGUILAS	1980	2
LAS VENTAS	1995	4
LOS MOSTENSES	1946	3
MARAVILLAS	1942	1
MEDIODIA-ENTREVIAS	1991	1

NOMBRE	AÑO INAUGURACIÓN	PLANTAS COMERCIALES
MORATALAZ	1970	2
NUMANCIA	1985	2
ORCASITAS	1973	2
PACIFICO	1959	2
PROSPERIDAD	1954	2
PUENTE DE VALLECAS	1950	1
PUERTA BONITA	2008	3
SAN ANTON	2011	4
SAN CRISTOBAL	1974	1
SAN ENRIQUE	1965	2
SAN ISIDRO	1952	1
SAN PASCUAL	1965	2
SANTA EUGENIA	1973	1
SANTA Mª DE LA CABEZA	1940	2
TETUAN	1952	2
TIRSO DE MOLINA	1933	1
USERA	1959	2
VALDEZARZA	1988	1
VALLEHERMOSO	1933	1
VICALVARO	1987	1
VILLA DE VALLECAS	1962	1
VILLAVERDE ALTO	1966	2



MADRID

mercados  
de madrid 

# INVERSIONES FINANCIERAMENTE SOSTENIBLES

Anualidad	Inversión	
<b>2016</b>	Inversión total (aseos)	<b>126.061,67 €</b>
<b>2017</b>	Inversión total	<b>711.640,11 €</b>
	- Accesibilidad	692.709,25 €
	- Aseo accesible Numancia	18.930,86 €
<b>2018</b>	Inversión total	<b>308.903,64 €</b>
	- Accesibilidad 1ª planta San Cristóbal	197.228,82 €
	- Accesibilidad universal La Guindalera (rampa y aseos)	70.043,57 €
	- Accesibilidad Los Mostenses (rampa)	41.631,25 €
<b>2019</b>	Inversión total (ascensor Las Ventas)	<b>89.965,70 €</b>



**MADRID**

**mercados  
de madrid** 

# Subvenciones

Anualidad	Subvención
2016	78.360,00 €
2017	33.055,00 €
2018	142.569,12 €
2019	203.690,52 €
2020	109.288,05 €



MADRID

mercados  
de madrid 

# ACCESIBILIDAD UNIVERSAL



MADRID

mercados  
de madrid 

The logo for Mercados de Madrid, consisting of a blue outline of a shopping bag with four colored squares (yellow, green, blue, red) inside.

# PICTOGRAMAS



PESCADERIA



COMIDA PARA  
LLEVAR



ENCURTIDOS



FRUTERIA



MADRID

mercados  
de madrid 

# PLANO HÁPTICO



MADRID

mercados de madrid





# Directorio



MADRID

mercados  
de madrid



# ENCAMINAMIENTO



MADRID

mercados  
de madrid 

# PODOTÁCTIL/ENCAMINAMIENTO

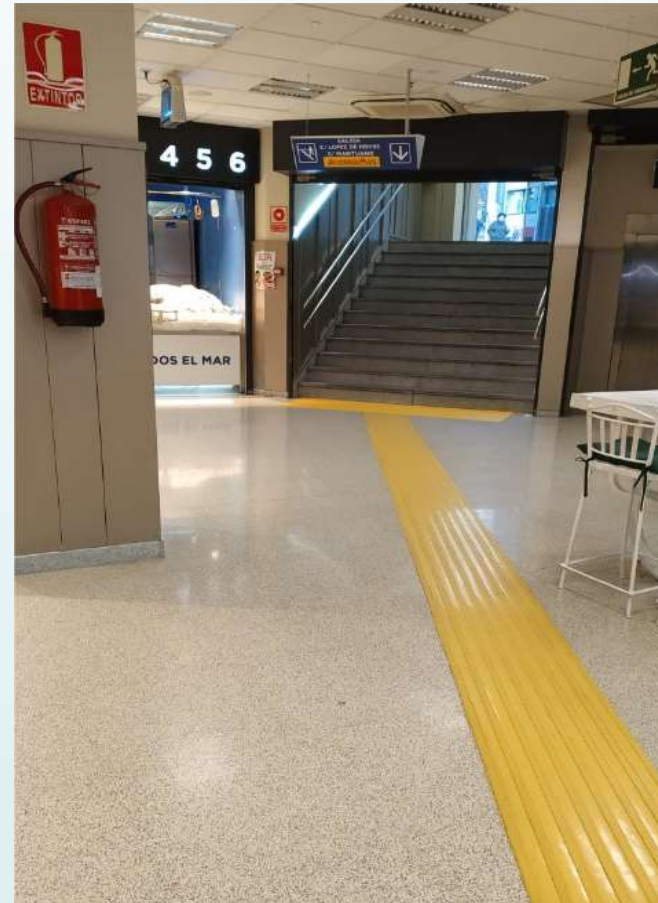
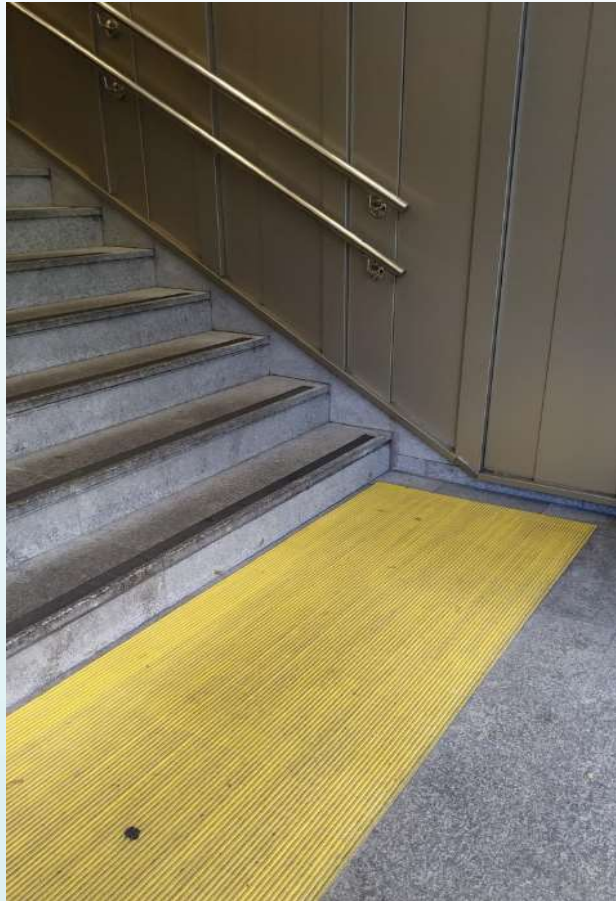

MADRID

mercados  
de madrid 

# PLANOS HÁPTICOS

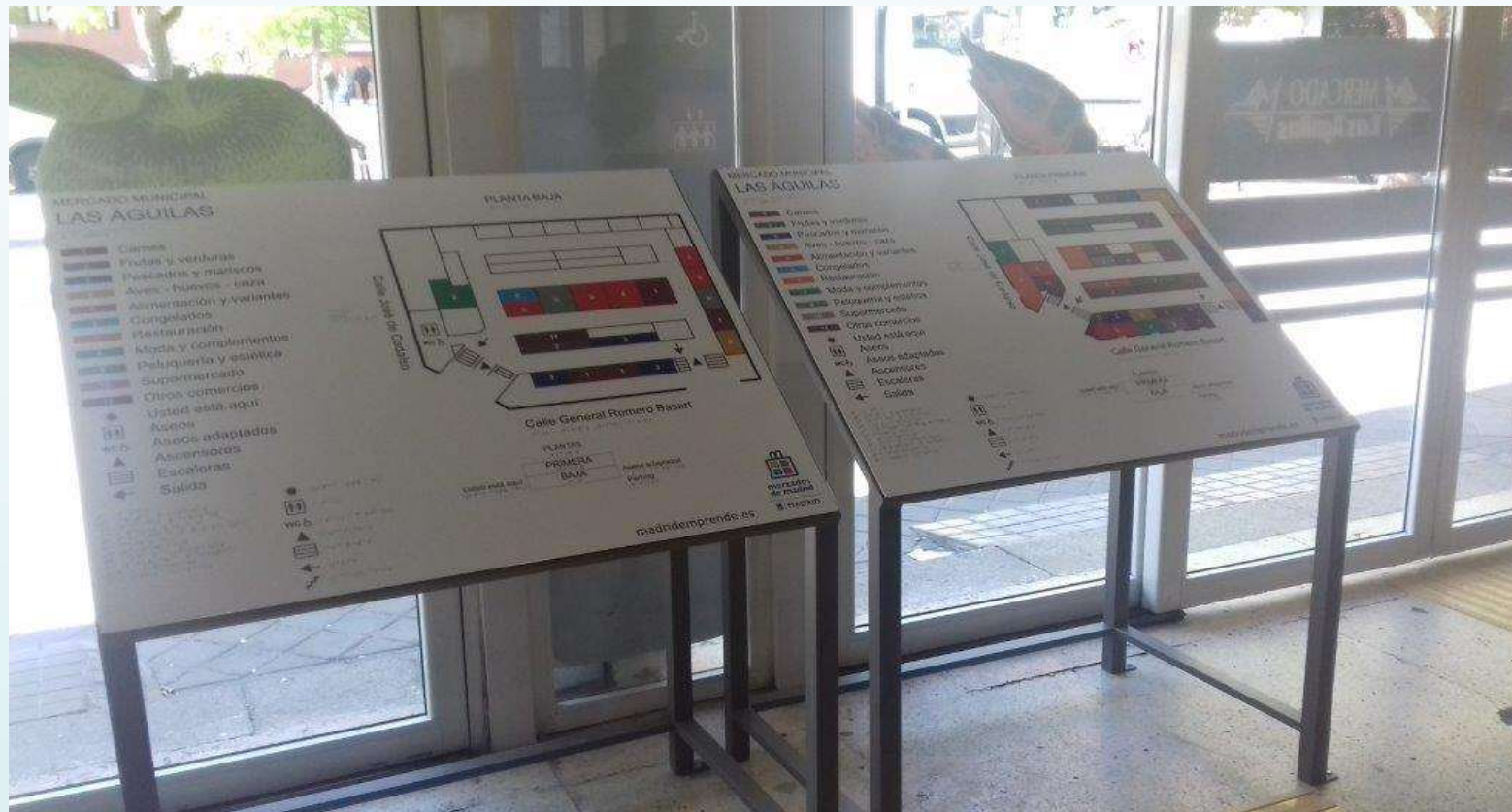

MADRID

mercados  
de madrid



# PICTOGRAMAS



MADRID

mercados  
de madrid



# SUPRESIÓN BARRERAS ARQUITECTÓNICAS



MADRID

mercados  
de madrid 

The logo for Mercados de Madrid, consisting of a blue square divided into four smaller squares of different colors (yellow, green, blue, red) with a blue outline.

# LA GUINDALERA



MADRID

mercados  
de madrid 

# LA GUINDALERA

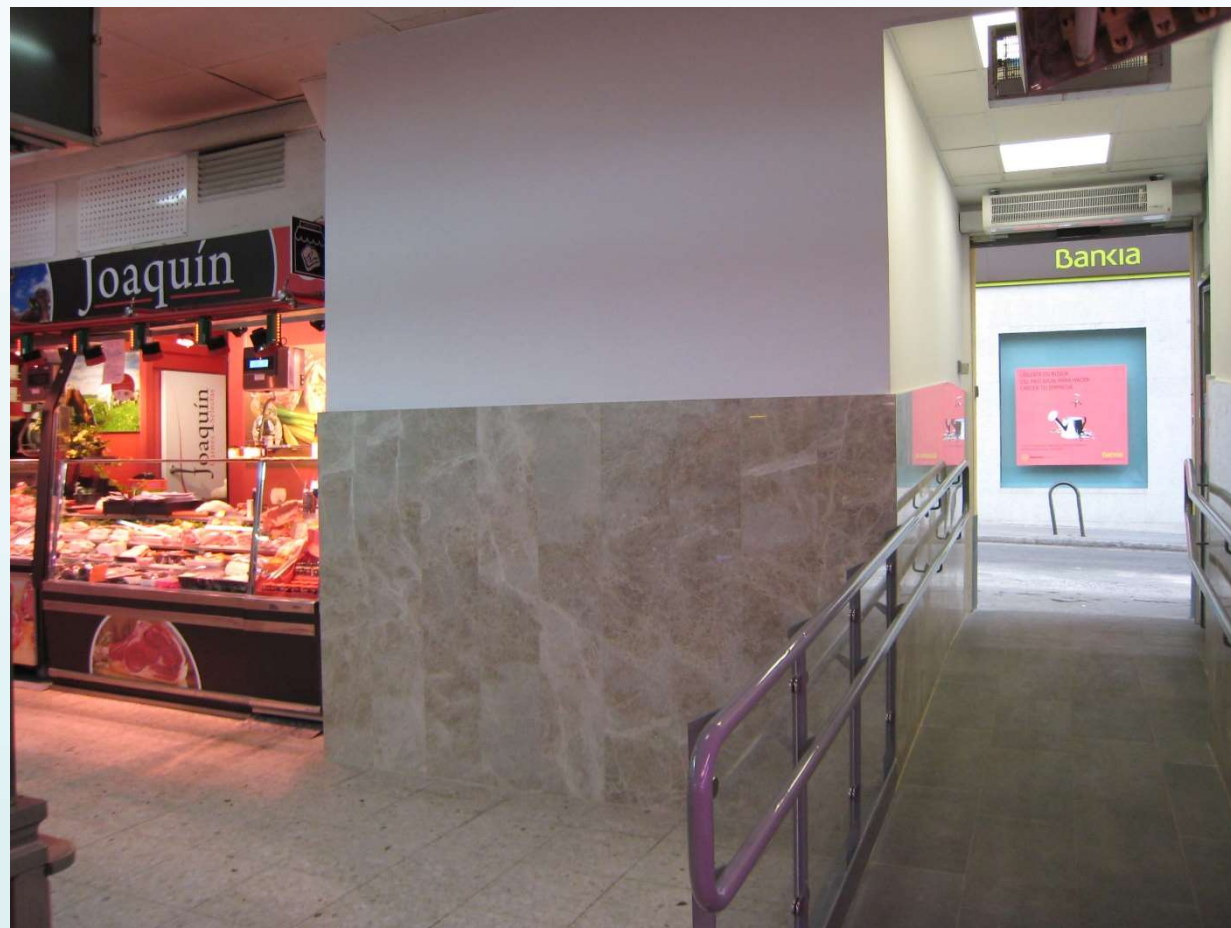

MADRID

mercados  
de madrid 



# LOS MOSTENSES



MADRID

mercados  
de madrid 

# LOS MOSTENSES



MADRID

mercados  
de madrid 

# BAMI



MADRID

mercados  
de madrid 

# BAMI



MADRID

mercados  
de madrid 

# LAS ÁGUILAS



MADRID

mercados  
de madrid 

# LAS ÁGUILAS



MADRID

mercados  
de madrid 

# PROSPERIDAD



MADRID

mercados  
de madrid



# PROSPERIDAD



MADRID

mercados  
de madrid 



# TETUÁN



MADRID

mercados  
de madrid 

# TETUÁN

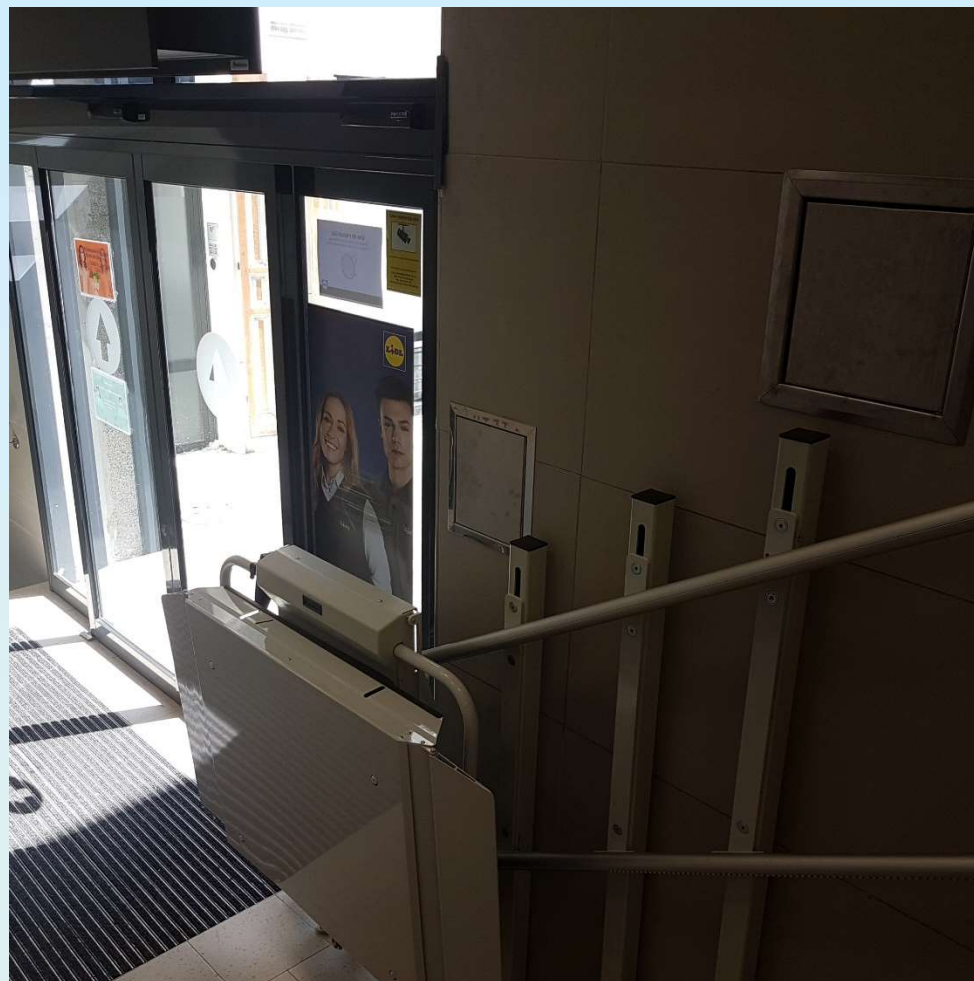

MADRID

mercados  
de madrid 

# VILLAVERDE ALTO



MADRID

mercados  
de madrid 

# VILLAVERDE ALTO



MADRID

mercados  
de madrid 

# MORATALAZ

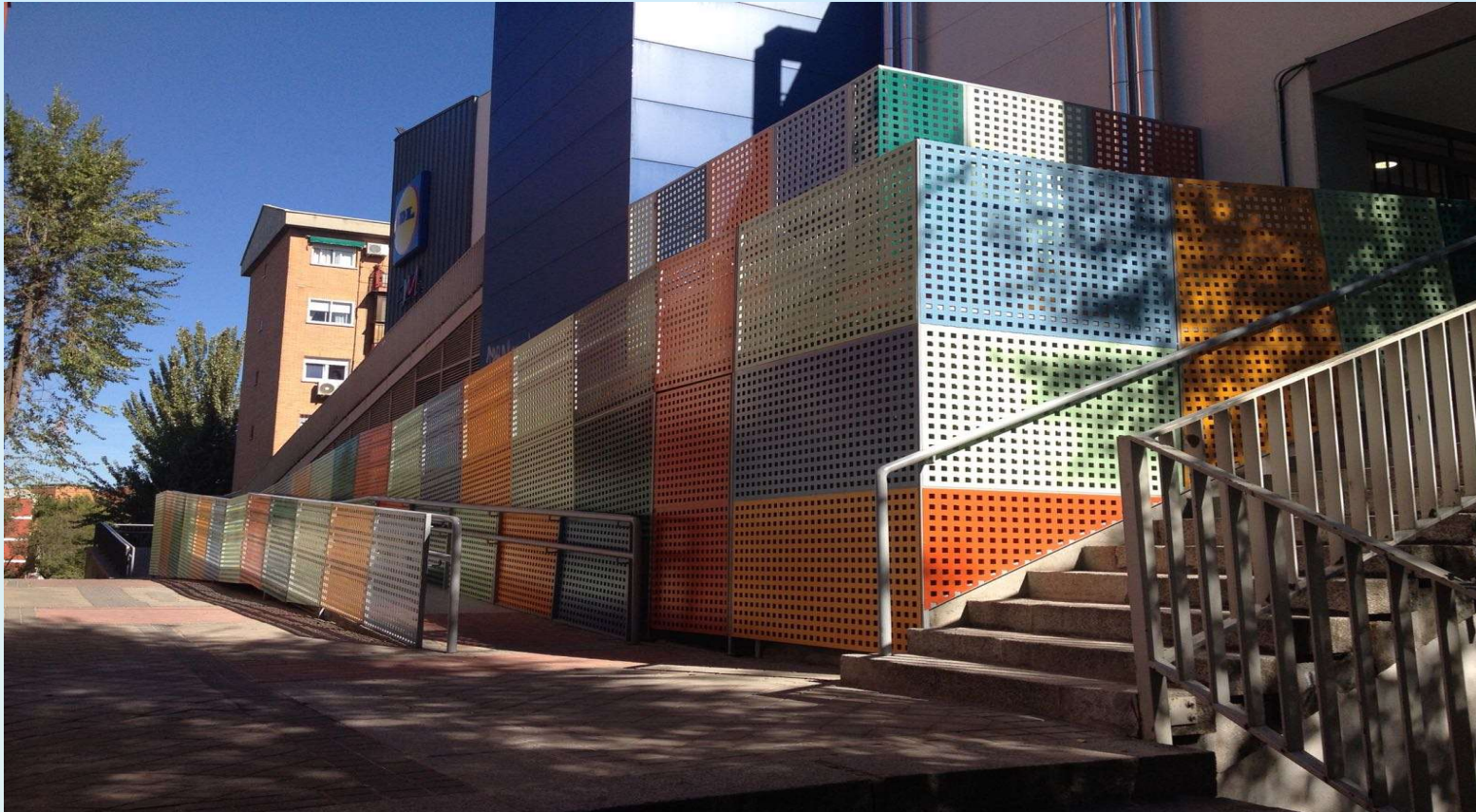

MADRID

mercados  
de madrid 

# ASEOS ADAPTADOS



MADRID

mercados  
de madrid 

The logo for Mercados de Madrid, consisting of a blue outline of a shopping bag with four colored squares (yellow, green, blue, red) inside.

# NUMANCIA



**MADRID**

**mercados  
de madrid** 

# SAN CRISTOBAL



MADRID

mercados  
de madrid 



# LA GUINDALERA

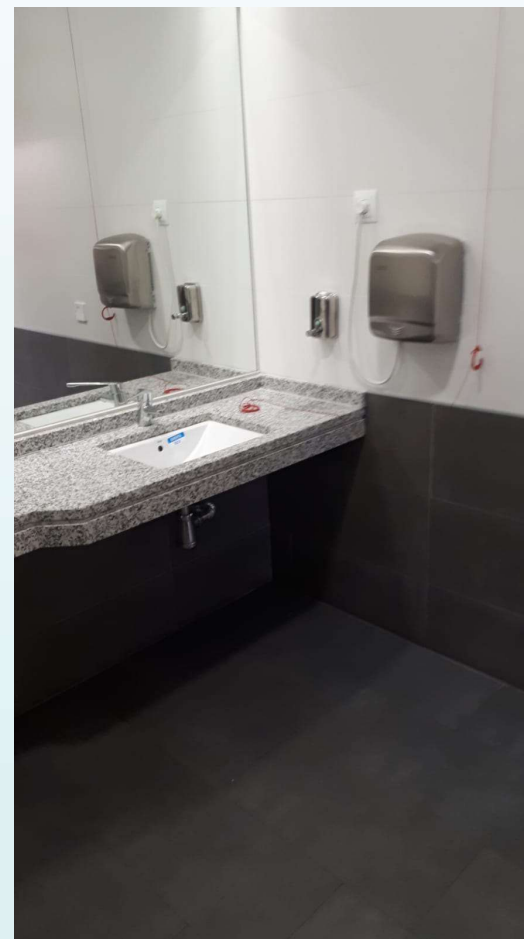

MADRID

mercados  
de madrid 